

PITRE

Bien que la plupart des familles acadiennes établies à Lac-au-Saumon sont originaires des Îles-de-la-Madeleine, la famille Pitre provient plutôt de Saint-Alexis-de-Matapédia. Cette famille fait partie des familles fondatrices de cette paroisse qui sont originaires de Rustico à l'Île-du-Prince-Édouard.

D'après le livre *Il y a cent ans, j'arrivions des Îles*, c'est en 1906 qu'Achille Pitre arrive à Lac-au-Saumon afin d'y travailler dans les moulins à scies. Fils de Moïse Pitre et de Marie Gallant, il avait épousé, le 15 octobre 1889, à Saint-Alexis-de-Matapédia, Élisabeth Crosby, fille de Philippe Crosby et de Maria Parker. Son fils Jacques (James) travailla également dans les moulins à scies et épousa Anne-Alice Côté, puis Lydia Leblanc. Son autre fils, Jean, fut militaire, vécu à Québec et épousa Imelda Corriveau. Sa fille Marie-Jeanne fut quant à elle ménagère au presbytère de Lac-au-Saumon, puis se maria à Aubin Richard, devenue veuf. Quant à sa fille Suzanne, elle épousa Alphonse Richard. Enfin, son fils Philippe, après avoir également travaillé dans les moulins à scies, devint cultivateur.

Ainsi, dans le recensement du Canada de 1921, on y apprend que Philippe Pitre demeure sur le lot 18 du rang III du canton Humqui avec son épouse et ses enfants Richard (5 ans), René (3 ans), Marie-Claire (2 ans), Achille (1 an) et Angéline (3 mois). Plus tard, la terre passa au fils de Philippe, Richard, puis à un autre de ses fils, Joseph, et ensuite à Adrien, fils de Joseph, qui possède toujours, en 2022, la terre de son grand-père Philippe Pitre.

Notons qu'Achille Pitre est décédé le 4 novembre 1946, à l'âge de 76 ans. Quant à son épouse, Élisabeth Crosby, elle s'éteignit le 20 mai 1952, âgée de 80 ans. Tous deux (2) furent inhumés à Lac-au-Saumon.

Arbre généalogique

Jean « Bénèque » Pitre

Marie Pesselet

Marc Pitre

Jeanne Brun

Jean-Baptiste Pitre

Jeanne Thériot

Jean-Baptiste Pitre

Marguerite Arsenault

Joseph Pitre

Modeste Chiasson

Daniel Pitre

Marie Lebrun

Moïse Pitre

Scholastique Gallant

Achille Pitre

Élisabeth Crosby

Philippe Pitre

Georgianna Richard

Jacques Pitre

M.-Anne-Alice Côté
Lydia Leblanc

Jean Pitre

Imelda Corriveau

Marie-Jeanne Pitre

Aubin Richard

Suzanne Pitre

Alphonse Richard

Philippe Pitre – fils d’Achille Pitre et Élisabeth Crosby
époux de **Georgianna Richard** – fille de Nazaire Richard et Victoire Arsenault

1. **Richard Pitre** marié à Adrienne Sergerie
 - 1.1 – **Fernand Pitre** marié à Andrée Larouche
 - 1.2 – **Fernande Pitre** mariée à Jean-Yves Sénéchal
 - 1.3 – **Adrien Pitre**
 - 1.4 – **Marie-Louis Pitre**
 - 1.5 – **Jean Pitre** marié à Micheline Perreault
 - 1.6 – **Alphonse-Marie-Louis Pitre** marié à Micheline Lacroix
 - 1.7 – **Mario Pitre** marié à Louise Lehoux
 - 1.8 – **Anonyme Pitre**
 - 1.9 – **Céline Pitre** mariée à Carol Bérubé
 - 1.9.1 – **Guillaume Bérubé**
 - 1.9.2 – **Mathieu Bérubé**
 - 1.10 – **Micheline Pitre** mariée à Paul-Arthur Gendron

- 1.10.1 – **Érick Gendron**
 - 1.10.1.1 – _____ **Gendron**
 - 1.10.1.2 – _____ **Gendron**
 - 1.10.2 – **Nicolas Gendron**
 - 1.10.2.1 – **Tommy Gendron**
 - 1.10.2.2 – **Alexis Gendron**
 - 1.10.2.3 – **Simon Gendron**
 - 1.10.3 – **Édith Gendron**
 - 1.10.3.1 – **Érica Gendron**
 - 1.10.3.2 – **Élisabeth Forbes**
 - 1.10.3.3 – **Émile Forbes**
 - 1.10.3.4 – **Éliane Forbes**
 - 1.11 – **Sylvain Pitre**
2. **René Pitre** marié à Margareta Beckand
 3. **Claire-Jeannette Pitre**
 4. **Achille Pitre junior** marié à Rolande Sergerie
 - 4.1 – **Louissette Pitre** mariée à Léonard Migneault
 - 4.2 – **Jacqueline Pitre** mariée à Réal Hébert
 - 4.2.1 – _____ **Hébert**
 - 4.3 – **Lise Pitre** mariée à Gabriel Toussaint
 - 4.4 – **Robert Pitre** marié à Claudette Parent
 - 4.4.1 – **Sébastien Pitre** marié à Marie-Josée Bélanger
 - 4.4.1.1 – **Ann-Sophie Pitre**
 - 4.4.1.2 – **Rosalie Pitre**
 - 4.4.1.3 – _____ **Pitre**
 - 4.4.2 – **Annick Pitre**
 - 4.4.2.1 – **Anaève** _____
 - 4.5 – **Louis-Philippe Pitre** marié à Gisèle-Cécile Piché
 - 4.6 – **Odette Pitre** mariée à Marcel Rose
 - 4.7 – **Clément Pitre** marié à Danielle Richard
 - 4.7.1 – **Émilie Pitre**
 - 4.7.2 – **Joanie Pitre**
 - 4.7.2.1 – **Enfant**
 - 4.7.2.2 – **Enfant**
 - 4.7.3 – **Jean-François Pitre**
 - 4.7.3.1 – **Florence Pitre**
 - 4.8 – **Linda Pitre** mariée à Renaud Sergerie
 - 4.8.1 – _____ **Sergerie**
 - 4.8.2 – _____ **Sergerie**
 - 4.9 – **Laurence Pitre**
 5. **Angéline Pitre**
 6. **Louis-Philippe Pitre**
 7. **Élisabeth-Annette Pitre**
 8. **Rose-Aline Pitre**
 9. **Joseph Pitre** marié à Laurette Desmeules
 - 9.1 – **Adrien Pitre** marié à Solange Lavoie
 - 9.1.1 – **Guillaume Pitre** marié à Amélie Anctil
 - 9.1.1.1 – **Enfant**

9.2 – Anonyme Pitre

10. **Rita Pitre** mariée à François-Xavier Roy
11. **Léopold Pitre** marié à Ghislaine Legendre
12. **Rosalie Pitre** mariée à Adélarde Arsenault

Jacques Pitre – fils d'Achille Pitre et Élisabeth Crosby
époux de **M.-Anne-Alice Côté** – fille de _____ Côté et _____

1. **Rose Pitre** mariée à Alphonse Goupil et à Édouard Arsenault
2. **Anonyme Pitre**
3. **Thérèse Pitre**
4. **Madeleine Pitre**
5. **Anne-Léontine Pitre**

Jacques Pitre – fils d'Achille Pitre et Élisabeth Crosby
époux de **Lydia Leblanc** – fille de Charles Leblanc et Victorine Déraps

6. **Jacques Pitre** marié à Gisèle Bourgeois
 - 6.1 – **Nicole Pitre**
 - 6.1.1 – **Marie-Noëlle Ouellet**
 - 6.1.2 – **Dave Ouellet**
 - 6.1.2.1 – **Enfant**
 - 6.1.3 – **Cathy Ouellet**
 - 6.1.3.1 – **Charles Leclerc**
 - 6.1.3.2 – **Émil Leclerc**
 - 6.2 – **France Pitre**
 - 6.2.1 – **Jonathan Turbide**
 - 6.3 – **Anonyme Pitre**
 - 6.4 – **Régis Pitre**
 - 6.4.1 – **Ève Pitre**
 - 6.5 – **Suzanne Pitre**
 - 6.5.1 – **Nicolas Rioux**
 - 6.5.2 – **Sophie Rioux** conjointe de Rémi Lacombe
 - 6.5.2.1 – **Louis-Philippe Lacombe**
 - 6.5.2.2 – **Florence Lacombe**
 - 6.6 – **Marc Pitre**
 - 6.7 – **Renée-Claude Pitre**
 - 6.8 – **Annie Pitre**
7. **Léonide Pitre** marié à Claudette Caissy
8. **Lucien Pitre**

9. **Jeannette Pitre** mariée à Roland Poitras
 - 9.1 – **Alain Poitras**
 - 9.1.1 – **Cindy Poitras**
 - 9.1.2 – **Mélanie Poitras**
 - 9.1.3 – **Frédéric-Roland Poitras** conjoint de Sonia Forgues
 - 9.2 – **Yolaine Poitras**
 - 9.2.1 – **Dany Poitras**
 - 9.2.2 – **Yolain Poitras**
 - 9.3 – **Josée Poitras**
 - 9.3.1 – **Carole Poitras-Tremblay**
 - 9.3.2 – **Mathieu Poitras-Tremblay**
10. **Madeleine Pitre** mariée à Raymond Tremblay
11. **Marielle Pitre**

Jean Pitre – fils d'Achille Pitre et Élisabeth Crosby
 époux d'**Imelda Corriveau** – fille de _____ Corriveau et _____

1. **Anne-Marie Pitre** mariée à Joseph-Arthur Gauthier
2. **William-Henri Pitre** marié à Gemma Allen

Marie-Jeanne Pitre – fille d'Achille Pitre et Élisabeth Crosby
 épouse d'**Aubin Richard** – fils de Nazaire Richard et Victoire Arsenault

1. **Jacqueline Richard** mariée à Lucien Turbide
 - 1.1 – **Rémi Turbide** marié à France Chouinard
 - 1.2 – **Germain Turbide** marié à Carole Ferlatte
 - 1.3 – **Anonyme Turbide**
 - 1.4 – **Martine Turbide** mariée à Marc Lamarre
 - 1.5 – **André-Gilbert Turbide**
 - 1.6 – **Hervé Turbide**
 - 1.7 – **Brigitte-Suzelle Turbide**
2. **Victoria-Ida Richard**
3. **Jeannette Richard**

Suzanne Pitre – fille d'Achille Pitre et Élisabeth Crosby
 épouse d'**Alphonse Richard** – fils d'Aubin Richard et Adèle Turbide

- 1 – **Jean-Luc Richard**
- 2 – **Chantale Richard** mariée à Michel Turbide
- 3 – **Marius Richard** marié à Lise Bourgeois

- 4 – **Marcel Richard** marié à Fernande Otis
 - 4.1 – **Julie Richard** mariée à Jean-Robert Boudreau
 - 4.2 – **Yvan Richard**
 - 4.2.1 – **Enfant**
 - 4.3 – **Claude Richard**

- 5 – **Camil Richard** marié à Lyse Poirier
 - 5.1 – **Isabelle Richard**
 - 5.1.1 – **Enfant**
 - 5.1.2 – **Enfant**
 - 5.2 – **Simon Richard**

- 6 – **Dolorès Richard** mariée à Marc Bolduc-Bernard

NOTES

(1) En 1896, le futur territoire de la Municipalité de Lac-au-Saumon, sauf les lots 39 à 44 du rang I du canton Lepage, fait partie au niveau religieux de la Paroisse de Saint-Benoît-Joseph-Labre d'Amqui et au niveau municipal de la Municipalité de Saint-Benoît-Joseph-Labre d'Amqui. Les lots 39 à 44 du rang I du canton Lepage font quant à eux partie de la Paroisse et de la Municipalité de Saint-Jacques-le-Majeur-de-Causapscal jusqu'en 1909. En 1903, les lots des rangs B et I à VI sont détachés afin de former la Municipalité de Saint-Edmond. En 1905, les lots des rangs B, I et II du canton Humqui sont détachés afin de constituer la Municipalité du village de Lac-au-Saumon. En 1907, au niveau religieux, les lots des rangs B et I à VI sont érigés sous le nom de Paroisse de Saint-Edmond-du-Lac-au-Saumon. En 1909, les lots 39 à 67 du rang I du canton Lepage sont annexés à la Municipalité du village de Lac-au-Saumon au point de vue municipal et à la Paroisse de Saint-Edmond-du-Lac-au-Saumon au niveau religieux.

En ce qui a trait aux registres des baptêmes, mariages et sépultures, malgré que certaines cérémonies peuvent avoir lieu à l'école-chapelle du rang III du canton Humqui, tous les actes sont enregistrés dans les archives de la Paroisse de Saint-Benoît-Joseph-Labre d'Amqui jusqu'au 31 décembre 1904. À partir du 1^{er} janvier 1905, la mission de Saint-Edmond-du-Lac-au-Saumon, qui deviendra par la suite une paroisse, obtient ses propres registres.

(2) Un canton (*township* en anglais) est une ancienne division cadastrale du territoire qui visait à faciliter la concession de terres publiques à des particuliers pour la colonisation (source : Wikipédia). Le canton était généralement établi avant l'arrivée des défricheurs. Le canton était divisé en rangs, eux-mêmes subdivisés en lots. Ce mode de division cadastrale a maintenant été remplacé par le « Cadastre du Québec » où chaque lot possède un numéro unique de « 1 000 000 » ou plus. Il n'y a plus de rang ni de canton. Toutefois, la division originale par cantons et rangs s'observe encore aujourd'hui, ne serait-ce que par la présence des routes de rang. Notons que toute la partie de l'actuelle Municipalité de Lac-au-Saumon située au sud du lac au Saumon et de la rivière Matapédia était comprise dans le canton Humqui (rangs B, I, II, III, IV, V et VI), tandis que la partie nord faisait partie du canton Lepage (rang I).

Carte 1



Carte 2

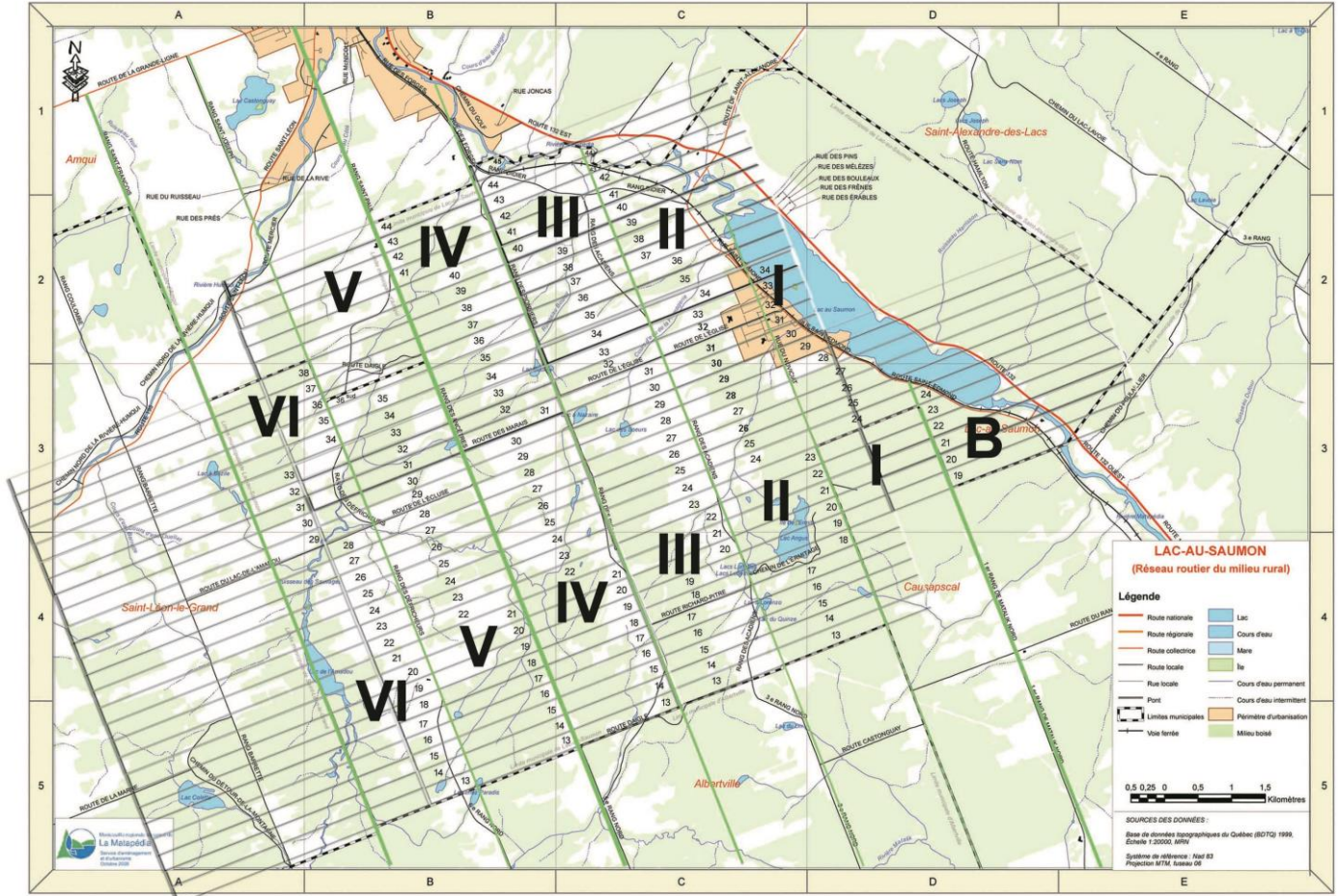

Carte 3



Carte 4

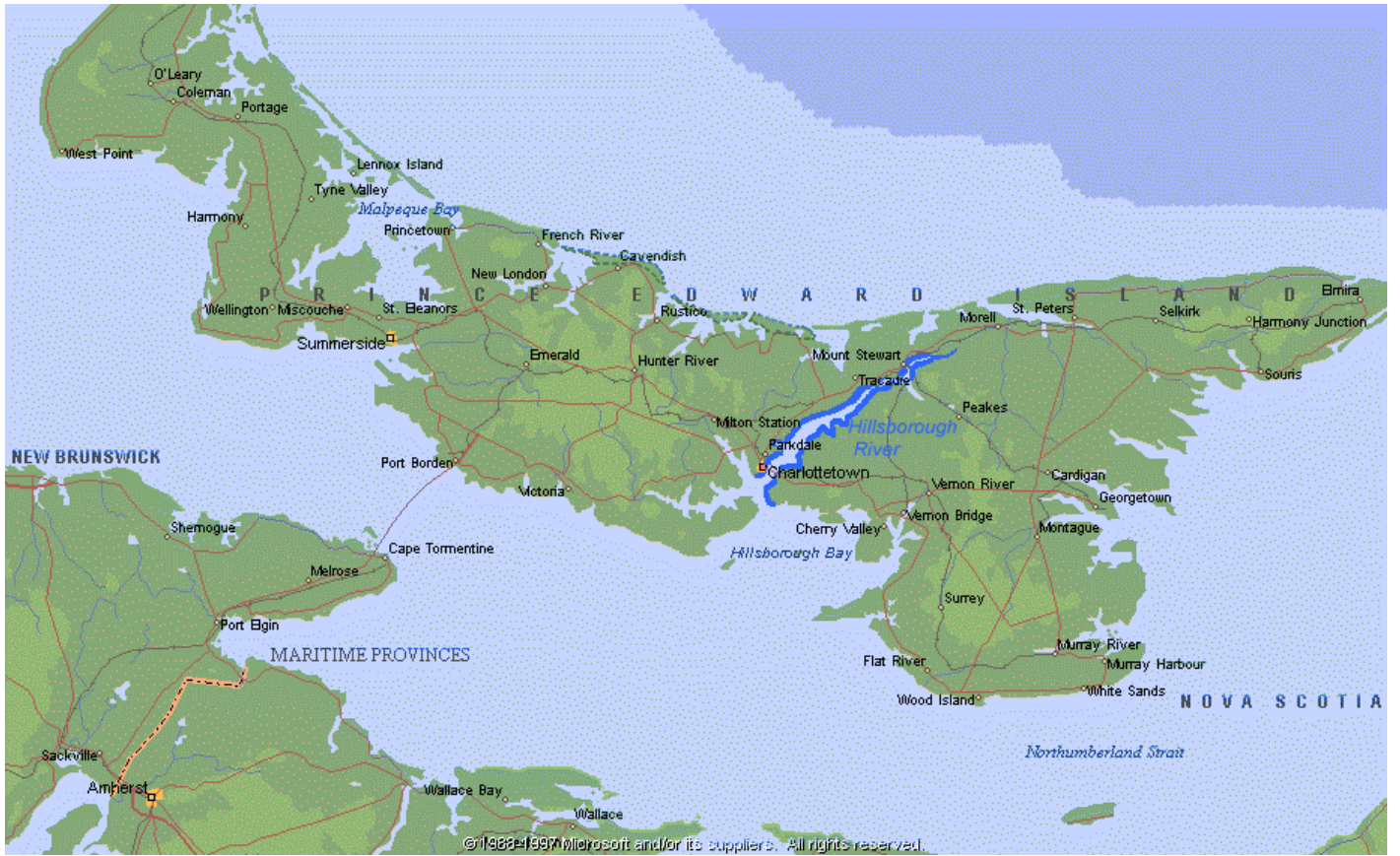

SOURCES

Le livre « Il y a cent ans, j'arrivions des Îles », publié en 1996 lors du centenaire de l'arrivée à Lac-au-Saumon des premiers Acadiens en provenance des Îles-de-la-Madeleine, ainsi que le volume « Au grand jour ou les évolutions d'une paroisse canadienne » du curé-fondateur de Lac-au-Saumon, l'abbé Alexandre Bouillon, constituent les principales sources ayant servi à l'écriture du précédent texte. D'autres informations proviennent des archives paroissiales d'Amqui et de Lac-au-Saumon ainsi que de certains sites web spécialisés en généalogie. La liste complète des sources utilisées est mentionnée ci-après :

- ancestors.familysearch.org
- Bouillon, Alexandre. *Au grand jour ou les évolutions d'une paroisse canadienne, Saint-Edmond-du-Lac-au-Saumon, comté de Matapédia, province de Québec (Canada)*. Éditions Vulliez, Joigny, Yonne (France), 1926, 312 p.
- Comité du centenaire. *Programme-souvenir La mémoire en fête 1896 1996 Centenaire de l'arrivée des premiers Acadiens des Îles-de-la-Madeleine à Lac-au-Saumon*, Imprimerie Amqui (1996), Amqui, 1996, 47 p.
- genealogie-info.ca
- gw.geneanet.org
- http://cadelle.blogspot.com/2008_01_01_archive.html
- <https://paulinecarbonneau34.wordpress.com/2012/02/23/les-francais-aux-iles-de-la-madeleine/amp/>
- Leblanc, Bertrand-B., St-Amand, Iréné, Thériault, Raymond et al. *Il y a cent ans, j'arrivions des Îles*. Impression Nouvelle Image inc., Mont-Joli, 1996, 250 p.
- numerique.banq.qc.ca
- Turbide, Rachel et al., *Geneviève et Eusèbe un héritage à partager*, Éditions Rachel Turbide, Le Bic, 2006, 451 p.
- Turbide, Rachel et al., *Répertoire des familles Turbide et Turbis descendants de Dominique Dithurbide et Marie-Anne Boudrot*, Éditions Rachel Turbide, Baie-Comeau, 1997, 158 p.
- www.ancestry.ca
- www.ancestry.ca
- www.mesaieux.com
- www.nosorigines.qc.ca
- [//fr.wikipedia.org](http://fr.wikipedia.org)