

PAULIN

Lorsque Monique Paulin vient au monde le 28 novembre 1888, à Caraquet au Nouveau-Brunswick, à ce moment, son père, Odilon Paulin, est âgé de 50 ans alors que sa mère, Marguerite Doiron, est quant à elle âgée de 32 ans. Ceux-ci se sont mariés la même année, à Caraquet. Le couple aura au moins quatre (4) fils et quatre (4) filles. Parmi eux, trois (3) viendront vivre à Lac-au-Saumon (1). Il s'agit d'Henri, Monique et Lazare. Henri Paulin épousa, le 9 janvier 1906, à Amqui, Azilda (Exilda) Cyr. Monique Paulin se maria à Philippe Cyr, le 24 août 1909, à Lac-au-Saumon, alors que Lazare épousa Thérèse (Thirza) Cyr, le 4 juillet 1923, à Lac-au-Saumon. Ainsi, les deux (2) frères et la sœur Paulin ont épousé deux (2) filles et un (1) fils de Placide Cyr et de Séraphine Harvey.

Au recensement du Canada de 1911, on apprend qu'Henri Paulin et son épouse demeure au village de Lac-au-Saumon. Il est dit qu'Henri travaille dans un moulin. Il peut s'agir soit de celui des Fenderson, des Price ou encore de Théberge, respectivement situés à l'ouest, à l'est et au centre du village. Au recensement du Canada de 1921, on retrouve la famille d'Henri Paulin sur le lot 21 du rang IV du canton Humqui (2). Outre Henri (38 ans), figurent son épouse Exilda Cyr (36 ans) et leurs enfants Émilie (9 ans), Marie-Jeanne (8 ans), Florida (6 ans), Marie-Jeanne (4 ans) et Georgette (2 ans) ainsi que la sœur d'Exilda, Angéline Cyr (20 ans). La famille d'Henri Paulin se serait établit sur le lot 21 à partir de 1911.

Sur le lot 17 du même rang IV, est établit Monique Paulin avec son époux Philippe Cyr. Ensemble, ils auront dix (10) enfants entre 1910 et 1928. Quant à Lazare Paulin et son épouse Thérèse (Thirza) Cyr, ils verront six (6) enfants naître entre 1924 et 1932.

Il semble que les familles d'Henri et de Lazare Paulin aient quitté la région. Toutefois, celle de Monique Paulin demeura à Lac-au-Saumon. C'est là que son époux Philippe Cyr décéda le 22 mai 1952, âgé de 65 ans, alors que celle-ci s'éteignit le 15 janvier 1953, à l'âge de 64 ans.

Arbre généalogique

Jean-Baptiste Poulin

Anne Robin

Jean Poulin

Marie Gagné dit Bellavance

Jean-Baptiste Poulin

Thérèse-Agnès Cavinet

Odilon Paulin

Marguerite Doiron

Germain-Sébastien Paulin

Monique Blanchard

Odilon Paulin

Marguerite Doiron

Henri Paulin

Azilda (Exilda) Cyr

Monique Paulin

Philippe Cyr

Lazare Paulin

Thérèse (Thirza) Cyr

Henri Paulin – fils d'Odilon Paulin et Marguerite Doiron
époux d'**Azilda (Exilda) Cyr** – fille de Placide Cyr et Séraphine Harvey

1. **Émilie Paulin** mariée à Cyriac Chevarie
 - 1.1 – **Marina Chevarie** mariée à André Bélanger
 - 1.2 – **Denis Chevarie** marié à Marie-Claire Pouliot
 - 1.3 – **Ludger Chevarie** marié à Suzanne Lafontaine
 - 1.4 – **Jean-Eudes Chevarie**
2. **Marie-Jeanne Paulin** mariée à Jean-Paul Bergevin
3. **Florida Paulin** mariée à Guy Robichaud
4. **Marie-Blanche Paulin** mariée à Arthur Bergeron
5. **Georgette Paulin** mariée à Alexandre Lanteigne
 - 5.1 – **Émérentienne Lanteigne** mariée à Oliva Belzile
 - 5.2 – **Yvon Lanteigne** marié à Nicole Lalande
 - 5.3 – **André Lanteigne** à Lise Pronovost
 - 5.4 – **Noël Lanteigne** marié à Jeannette Thériault
 - 5.5 – **Micheline Lanteigne** mariée à Joseph Kostik
 - 5.6 – **Pierrette Lanteigne** mariée à Pierre Boily
 - 5.7 – **Diane Lanteigne** mariée à Guy Lalande
 - 5.8 – **Réjean Lanteigne** marié à Marielle Cyr
 - 5.9 – **Richard Lanteigne**

6. **Germaine Paulin**
7. **Bernadette Paulin** mariée à Paul Lalonde
8. **Georges-Henri Paulin**
9. **Marie-Anne Paulin** mariée à Denis Fillion

Monique Paulin – fils d'Odilon Paulin et Marguerite Doiron
 épouse de **Philippe Cyr** – fille de Placide Cyr et Séraphine Harvey

1. **Esther Cyr** mariée à Alphonse Poirier
 - 1.1 – **Thérèse Poirier**
 - 1.2 – **Monique Poirier** mariée à Sylvio Leblanc
 - 1.2.1 – **Sylvie Leblanc** mariée à Richard Boudreau
 - 1.2.2 – **France Leblanc** mariée à Jean-Yves Gagné et Jacques Juneau
 - 1.2.3 – **Danielle Leblanc** mariée à Daniel Riel et Gérald Sénéchal
 - 1.2.4 – **Michel Leblanc** marié à France Blais
 - 1.3 – **Jeanne-Berthe Poirier** mariée à Jules Turbide
 - 1.4 – **Alphonsine Poirier** mariée à Lucien Leblanc
 - 1.4.1 – **Serge Leblanc**
 - 1.4.2 – **Nathalie Leblanc**
 - 1.4.2.1 – **Carolane**
 - 1.4.2.2 – **Ricky**
 - 1.4.2.3 – **Érika**
 - 1.5 – **Jean-Louis Poirier**
 - 1.6 – **Anonyme Poirier**
 - 1.7 – **Alexandre Poirier** marié à Mathilde Leblanc
 - 1.8 – **Antoinette Poirier** mariée à Paul-Émile Côté
 - 1.9 – **Joseph Poirier**
 - 1.10 – **Jean-Luc Poirier**
 - 1.11 – **Clément Poirier**
 - 1.12 – **Marie-Louise Poirier** mariée à Charles Sénéchal
 - 1.12.1 – **Jean-Bertin Sénéchal**
 - 1.13 – **Réginald Poirier**
2. **Jeanne Cyr**
3. **Marguerite Cyr** mariée à Lorenzo Chevarie
 - 3.1 – **Isabelle Chevarie** mariée à Aubin Turbide
 - 3.2 – **François Chevarie** marié à Roseland Rochon
 - 3.3 – **Antoine Chevarie** marié à Charlotte Turbide et Lise Thiboutot
 - 3.4 – **Jean-Baptiste Chevarie** marié à Donalda Turbide
 - 3.4.1 – _____ **Chevarie**
 - 3.4.2 – _____ **Chevarie**
 - 3.5 – **Anne-Marie Chevarie**
 - 3.6 – **Pierre Chevarie** marié à Ginette Turcotte
 - 3.6.1 – **Michel Chevarie**
 - 3.6.1.1 – **Lucas Chevarie**
 - 3.6.1.2 – **Malik Chevarie**
 - 3.6.2 – **Christine Chevarie**
 - 3.6.2.1 – **Enfant**
 - 3.6.2.2 – **Enfant**
 - 3.6.3 – **Renée-Claude Chevarie**

4. **Odilon Cyr**
5. **Gilbert Cyr**
6. **René Cyr**
7. **Antoine Cyr** marié à Fernande Sénéchal
 - 7.1 – **Antoinette Cyr**
 - 7.2 – **Marcel Cyr**
8. **Antoinette Cyr**
9. **Berthe Cyr** mariée à Antoine Arsenault
10. **Marie-Blanche Cyr** mariée à Fernando Sénéchal

Lazare Paulin – fils d'Odilon Paulin et Marguerite Doiron
époux de **Thérèse (Thirza) Cyr** – fille de Placide Cyr et Séraphine Harvey

1. **Odilon Paulin**
2. **Anonyme Paulin**
3. **Germaine Paulin** mariée à Léandre Coulombe
4. **Marguerite Paulin** mariée à Bernardin Coulombe et Jean-Paul Coulombe
5. **Léopold Paulin** marié à René Gauthier
6. **Priscille Paulin** mariée à Paul Dalcourt

NOTES

(1) En 1896, le futur territoire de la Municipalité de Lac-au-Saumon, sauf les lots 39 à 44 du rang I du canton Lepage, fait partie au niveau religieux de la Paroisse de Saint-Benoît-Joseph-Labre d'Amqui et au niveau municipal de la Municipalité de Saint-Benoît-Joseph-Labre d'Amqui. Les lots 39 à 44 du rang I du canton Lepage font quant à eux partie de la Paroisse et de la Municipalité de Saint-Jacques-le-Majeur-de-Causapscal jusqu'en 1909. En 1903, les lots des rangs B et I à VI sont détachés afin de former la Municipalité de Saint-Edmond. En 1905, les lots des rangs B, I et II du canton Humqui sont détachés afin de constituer la Municipalité du village de Lac-au-Saumon. En 1907, au niveau religieux, les lots des rangs B et I à VI sont érigés sous le nom de Paroisse de Saint-Edmond-du-Lac-au-Saumon. En 1909, les lots 39 à 67 du rang I du canton Lepage sont annexés à la Municipalité du village de Lac-au-Saumon au point de vue municipal et à la Paroisse de Saint-Edmond-du-Lac-au-Saumon au niveau religieux.

En ce qui a trait aux registres des baptêmes, mariages et sépultures, malgré que certaines cérémonies peuvent avoir lieu à l'école-chapelle du rang III du canton Humqui, tous les actes sont enregistrés dans les archives de la Paroisse de Saint-Benoît-Joseph-Labre d'Amqui jusqu'au 31 décembre 1904. À partir du 1^{er} janvier 1905, la mission de Saint-Edmond-du-Lac-au-Saumon, qui deviendra par la suite une paroisse, obtient ses propres registres.

(2) Un canton (*township* en anglais) est une ancienne division cadastrale du territoire qui visait à faciliter la concession de terres publiques à des particuliers pour la colonisation (source : Wikipédia). Le canton était généralement établi avant l'arrivée des défricheurs. Le canton était divisé en rangs, eux-mêmes subdivisés en lots. Ce mode de division cadastrale a maintenant été remplacé par le « Cadastre du Québec » où chaque lot possède un numéro unique de « 1 000 000 » ou plus. Il n'y a plus de rang ni de canton. Toutefois, la division originale par cantons et rangs s'observe encore aujourd'hui, ne serait-ce que par la présence des routes de rang. Notons que toute la partie de l'actuelle Municipalité de Lac-au-Saumon située au sud du lac au Saumon et de la rivière Matapédia était comprise dans le canton Humqui (rangs B, I, II, III, IV, V et VI), tandis que la partie nord faisait partie du canton Lepage (rang I).

Carte 1

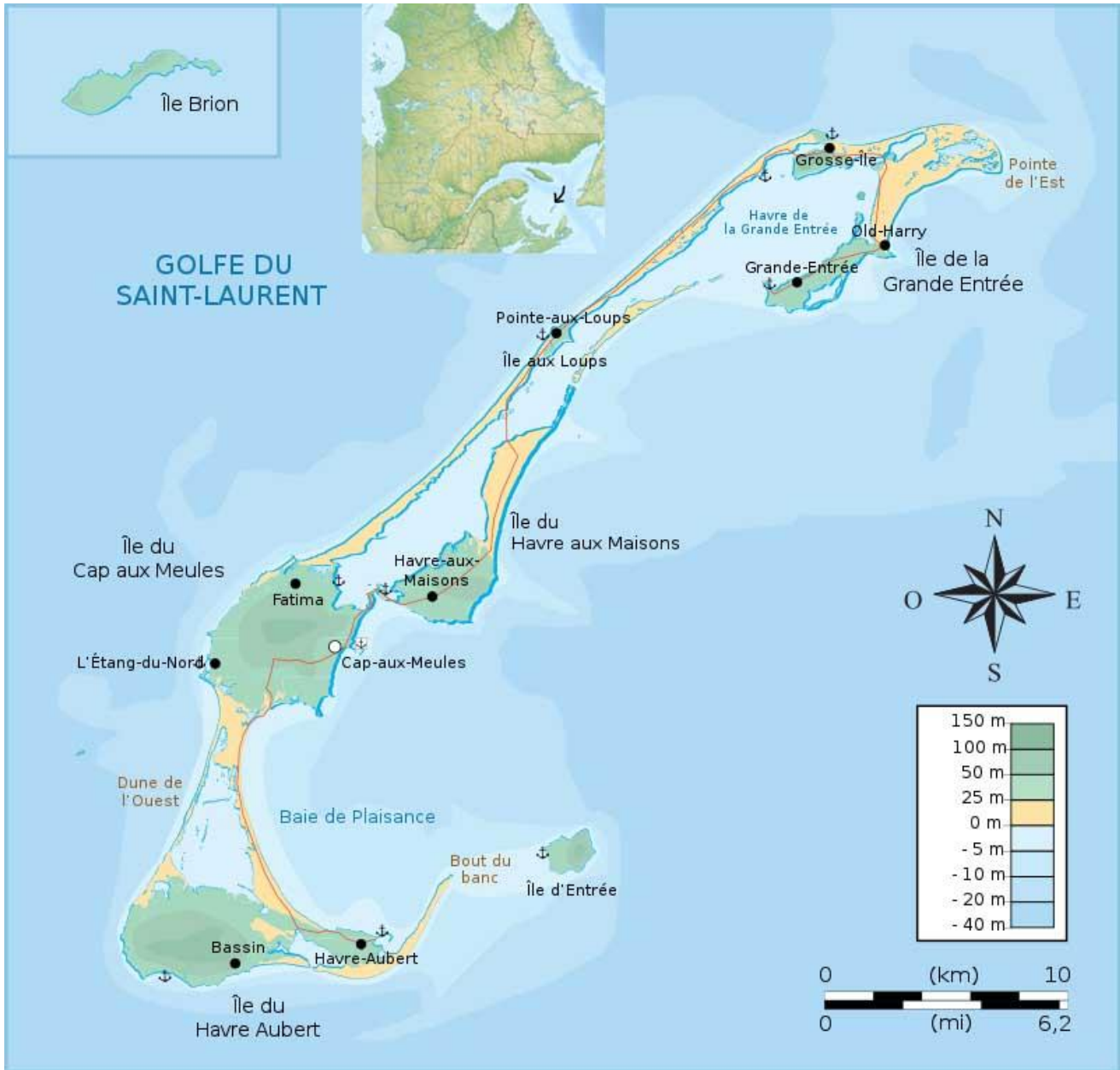

Carte 2

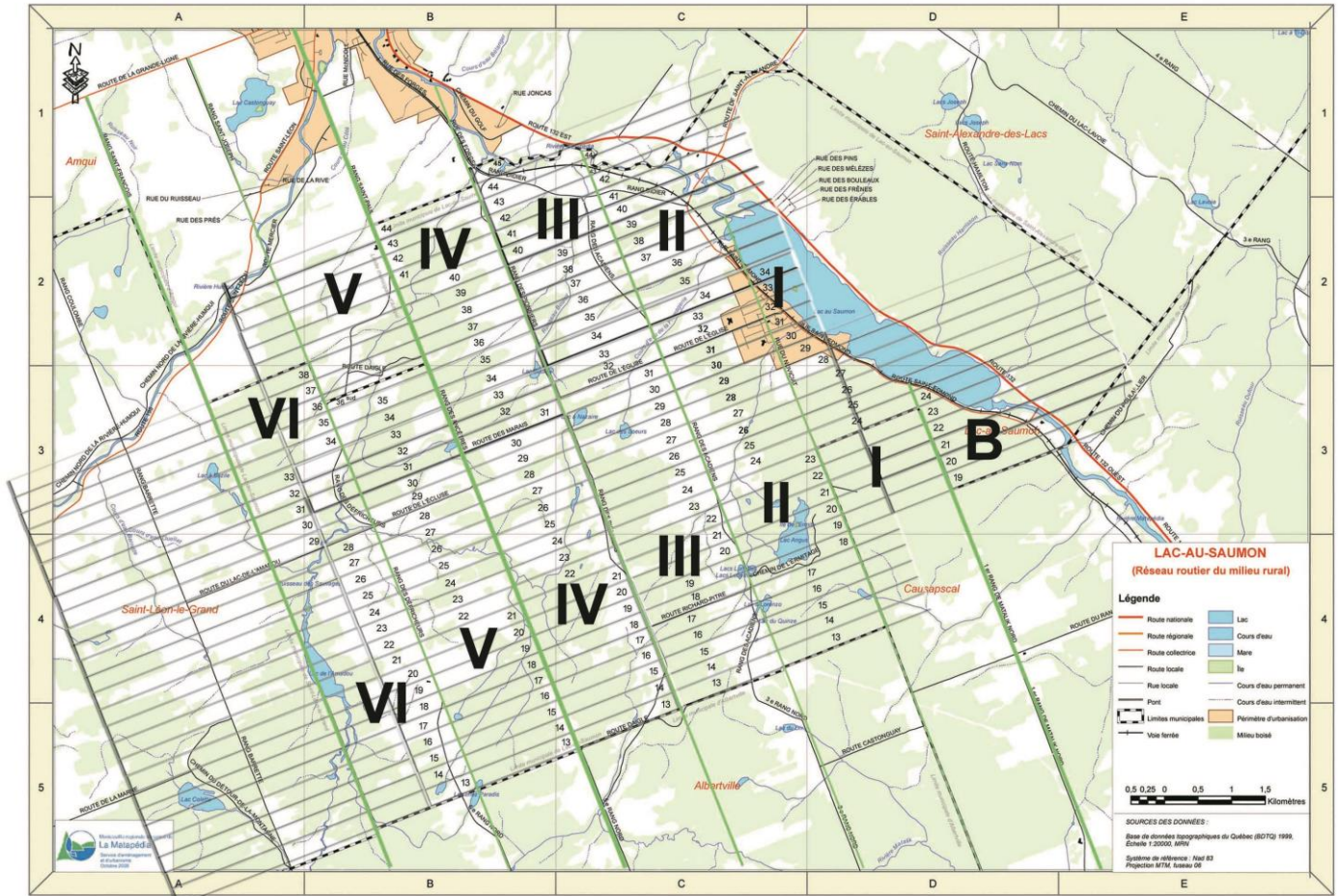

Carte 3



SOURCES

Le livre « Il y a cent ans, j'arrivions des Îles », publié en 1996 lors du centenaire de l'arrivée à Lac-au-Saumon des premiers Acadiens en provenance des Îles-de-la-Madeleine, ainsi que le volume « Au grand jour ou les évolutions d'une paroisse canadienne » du curé-fondateur de Lac-au-Saumon, l'abbé Alexandre Bouillon, constituent les principales sources ayant servi à l'écriture du précédent texte. D'autres informations proviennent des archives paroissiales d'Amqui et de Lac-au-Saumon ainsi que de certains sites web spécialisés en généalogie. La liste complète des sources utilisées est mentionnée ci-après :

- ancestors.familysearch.org
- Bouillon, Alexandre. *Au grand jour ou les évolutions d'une paroisse canadienne, Saint-Edmond-du-Lac-au-Saumon, comté de Matapédia, province de Québec (Canada)*. Éditions Vulliez, Joigny, Yonne (France), 1926, 312 p.
- Comité du centenaire. *Programme-souvenir La mémoire en fête 1896 1996 Centenaire de l'arrivée des premiers Acadiens des Îles-de-la-Madeleine à Lac-au-Saumon*, Imprimerie Amqui (1996), Amqui, 1996, 47 p.
- genealogie-info.ca
- gw.geneanet.org
- http://cadelle.blogspot.com/2008_01_01_archive.html
- <https://paulinecarbonneau34.wordpress.com/2012/02/23/les-francais-aux-iles-de-la-madeleine/amp/>
- Leblanc, Bertrand-B., St-Amand, Iréné, Thériault, Raymond et al. *Il y a cent ans, j'arrivions des Îles*. Impression Nouvelle Image inc., Mont-Joli, 1996, 250 p.
- numerique.banq.qc.ca
- Turbide, Rachel et al., *Geneviève et Eusèbe un héritage à partager*, Éditions Rachel Turbide, Le Bic, 2006, 451 p.
- Turbide, Rachel et al., *Répertoire des familles Turbide et Turbis descendants de Dominique Dithurbide et Marie-Anne Boudrot*, Éditions Rachel Turbide, Baie-Comeau, 1997, 158 p.
- www.ancestry.ca
- www.ancestry.ca
- www.mesaieux.com
- www.nosorigines.qc.ca
- [//fr.wikipedia.org](http://fr.wikipedia.org)