

LEBLANC

Jean-Nicéphore « John » Leblanc

C'est de l'Étang-du-Nord aux Îles-de-la-Madeleine qu'arrive à Lac-au-Saumon (1), en 1897, Jean-Nicéphore dit « John » Leblanc, né le 12 février 1863, à Havre-aux-Maisons, fils de Simon Leblanc et de Philomène Longueépée. Celui-ci avait épousé le 25 novembre 1884, à l'Étang-du-Nord, Christine Fougère, née le 24 février 1864, à Havre-aux-Maisons, fille de Michel Fougère et d'Eugénie Leblanc. Du mariage de John Leblanc et de Christine Fougère, naquirent aux Îles : Jean (John), William-Wenceslas, Johanna-Odélide, Wilson, Éva, Philomène, John-Michel-Richard et Sara. Leurs autres enfants naquirent à Lac-au-Saumon, soit en l'occurrence Azilda, Adèle, Lumina, Charles-Richard, Yvonne-Blanche-Alma et Anne. À leur arrivée à Lac-au-Saumon, la famille s'établira sur le lot 32 du rang IV du canton Humqui (2).

Il semble que John Leblanc et sa famille ne soient pas arrivés seuls à Lac-au-Saumon, puisque sont également arrivés, en 1897, ses beaux-parents Michel Fougère et Eugénie Leblanc ainsi que la sœur de sa femme, Céleste Fougère, son mari Léonide Bourgeois et leurs enfants ainsi que son beau-frère Samuel Fougère. Céleste et sa famille s'établirent sur le lot 30 du rang IV, alors que Samuel pris le lot 33 du même rang.

John Leblanc décéda le 26 septembre 1912, Lac-au-Saumon, à l'âge de 49 ans. Quant à elle, Christine Fougère s'éteignit le 14 mai 1945, à Lac-au-Saumon, âgée de 81 ans. Soulignons que John Leblanc devint conseiller de la Municipalité de Saint-Edmond le 2 décembre 1905.

William Leblanc

Arrivé à Lac-au-Saumon en 1899, en provenance de l'Étang-du-Nord, William Leblanc est le fils de Magloire Leblanc et d'Élise Gaudet. Il est né le 20 septembre 1850. Le lot 23 du rang IV du canton Humqui est la terre qu'il choisit de défricher. Ont fait le voyage des Îles avec William, la seconde épouse de celui-ci, Lydia Bourgeois (sœur de Johnny Bourgeois), son fils Magloire (fils de sa première épouse Joséphine Petitpas), l'épouse de celui-ci, Aimée Aucoin, et leurs enfants Ludger, Joséphine et Ulric. Aimée Aucoin donnera naissance à six (6) autres enfants à Lac-au-Saumon, soit Marie-Anne, Marie-Luce, Léopold, Augustin, Bernadette et Ovila. William Leblanc laissait aux Îles ses autres enfants, issus de son premier mariage avec Joséphine Petitpas, soit Henri, Delvie, Claude et Alvina. Les trois (3) derniers viendront plus tard rejoindre leur père à Lac-au-Saumon. En effet, Delvie unira sa destinée à celle de Christophe Vigneault, alors que Claude épousera Rose-Anna Migneault et qu'Alvina mariera Isaac Arsenault. William s'était marié avec Joséphine Petitpas, fille de

Jean-Baptiste Petitpas et de Jeanne Arseneau, le 9 janvier 1871, à l'Étang-du-Nord. Après le décès de celle-ci survenu en 1892, à l'Étang-du-Nord, c'est le 17 mai 1896, toujours à l'Étang-du-Nord, que William Leblanc avait épousé en secondes noces Lydia Bourgeois, fille de Simon Bourgeois et d'Olive Cormier.

Le 31 mars 1919, Magloire Leblanc, âgé de 47 ans, décède des suites de la grippe espagnole. D'après le recensement du Canada de 1921, la veuve de Magloire, Aimée Aucoin (49 ans), demeure encore sur la terre du rang IV avec ses enfants Ulric (20 ans), Ovila (18 ans), Marie-Anne (15 ans) et Bernadette (14 ans).

Quant à lui, le père de Magloire, William Leblanc, rendit l'âme le 9 juin 1934, à Lac-au-Saumon, âgé de 83 ans. L'épouse de Magloire Leblanc, Aimée Aucoin, après s'être retirée au Foyer des Servantes de Notre-Dame, Reine du Clergé de Lac-au-Saumon, s'éteignit le 18 janvier 1945, âgée de 72 ans. Quant à l'épouse de William Leblanc, Lydia Bourgeois, elle décéda également au Foyer des Servantes de Notre-Dame, Reine du Clergé, le 7 septembre 1957, à l'âge de 88 ans.

Notons que William Leblanc est notamment l'arrière-grand-père de l'auteur saumonois bien connu Bertrand B. Leblanc (3). Le père de celui-ci, Ludger Leblanc (1896-1991), entrepreneur forestier, fut maire de la Municipalité du Village de Lac-au-Saumon de 1937 à 1945. Le 27 décembre 1942, il est élu marguillier. À son départ pour Amqui, en 1946, Ludger Leblanc acheta le bâtiment occupé, en 2022, par l'Auberge Beauséjour et fit notamment construire à Amqui une usine de planage. Il fut également maire de la Municipalité du Village d'Amqui de 1949 à 1955.

Enfants d'Étienne Leblanc

D'après l'abbé Alexandre Bouillon, curé-fondateur de Lac-au-Saumon, arrive de l'Étang-du-Nord, en 1896, Louis Cyr qui prend le lot 34 du rang V. Il est accompagné de son épouse Clorinthe Leblanc et de leurs enfants Justine, Adélina et Elzéar. Le frère de Louis, Édouard Cyr, s'établit aussi cette même année et dans le même rang, mais sur le lot 35. Son épouse Apolline Leblanc est avec lui ainsi que leurs enfants Marie, Philomène, Étienne et Adélar. Clorinthe et Apolline Leblanc sont les filles d'Étienne Leblanc, décédé aux Îles le 21 septembre 1888, à l'Étang-du-Nord. Leur mère Philomène Cyr arrive à Lac-au-Saumon l'année suivante.

En effet, en 1897, s'établissent à Lac-au-Saumon, sur le lot 37 du rang IV du canton Humqui, Jean Bourque, son fils Cyrille ainsi que sa seconde épouse, Philomène Cyr. Suite au décès de son mari, celle-ci se remaria le 8 janvier 1893, à l'Étang-du-Nord, à Jean Bourque, lui-même veuf de Marie-Scholastique Leblanc. D'après les archives paroissiales d'Amqui, Philomène Cyr est sage-femme. On peut présumer que deux (2) filles de cette dernière firent également le voyage, en 1897, des Îles

vers Lac-au-Saumon, soit Marie et Justine. La première épousa Cyrille Bourque, le 25 octobre 1898, à Amqui. Ensemble, le couple aura sept (7) enfants. L'autre fille de Philomène Cyr se maria à Johnny Martel, le 26 février 1900, toujours à Amqui. Plus tard, ils iront demeurer à Causapschal, puis à l'Alverne. Dix (10) enfants naîtront de leur union.

D'après le recensement du Canada de 1901, dont les données furent recueillies au début de cette année-là, Eusèbe Leblanc n'était pas encore à Lac-au-Saumon à ce moment. Il y serait arrivé soit dans la deuxième moitié de 1901 ou au cours de l'année 1902. On peut également présumer qu'à sa venue à Lac-au-Saumon, avant son mariage, il demeurerait chez son beau-père Jean Bourque et sa mère Philomène Cyr. Eusèbe Leblanc était né le 1^{er} avril 1881, à l'Étang-du-Nord. Avant qu'il ne soit à Lac-au-Saumon, sa future épouse, Geneviève Cyr, était arrivée avec sa famille, en 1897, et demeurait dans une maison située sur le lot 22 du rang IV du canton Humqui. Née le 28 juin 1884, à l'Étang-du-Nord, elle est la fille de Placide Cyr et de Séraphine Harvey. Ainsi, le 25 novembre 1902 marque la date de mariage d'Eusèbe Leblanc avec Geneviève Cyr à l'école-chapelle du rang III à Lac-au-Saumon. Comme signataire de l'acte de mariage, on retrouve notamment Elzéar Leblanc, frère d'Eusèbe, qui avait épousé Luce Lapierre, le 8 janvier 1901, à l'Étang-du-Nord.

De 1903 à 1924, treize (13) enfants naîtront de l'union d'Eusèbe Leblanc et de Geneviève Cyr, tous à Lac-au-Saumon, soit : Jean-Joseph-Sélanice, Élie (marié à Albina Lavoie), Léger (marié à Alméda Chevarie), Philippe, Marie (mariée à Edmond-Louis Beaulieu), Rose (mariée à Delphis Turbide), Joseph (marié à Célestine Cummings), Gildas-Thomas, Thérèse (mariée à Albert Turbide), Bertha (mariée à Dominique Cummings (junior)), Rosaire-Gérard, Wilfrid et Gérard (marié à Jeanne Arsenault). Au recensement du Canada de 1911, on apprend qu'Eusèbe Leblanc et son épouse Geneviève Cyr demeurent au village. Eusèbe travaille dans un moulin. Il peut s'agir soit de celui des Fenderson, des Price ou encore de Théberge, respectivement situés à l'ouest, à l'est et au centre du village.

Lors du recensement du Canada de 1921, on peut constater qu'Eusèbe Leblanc (40 ans) et Geneviève Cyr (38 ans) semblent maintenant demeurer au rang IV, voisins de la terre de Cyrice Cyr, et ce avec leurs enfants Élie (16 ans), Léger (14 ans), Philomène (10 ans), Marie-Rose (7 ans), Joseph (4 ans), Thérèse (2 ans) et Bertha (5 mois). Sont également sous le même toit, l'une des sœurs de Geneviève, Thérèse Cyr (19 ans), ainsi que l'un des frères d'Eusèbe, Adalbert Leblanc (52 ans).

Mentionnons que la mère d'Eusèbe, Philomène Cyr, est décédée le 14 novembre 1927, à Albertville, âgée de 90 ans. Elle était née le 11 janvier 1837, à Havre-aux-Maisons, et était la fille de Jean-François Cyr et d'Anastasie-Apolline Vigneau.

C'est le 12 avril 1935 qu'Eusèbe Leblanc rendit l'âme, à Lac-au-Saumon, à l'âge de 54 ans. Plusieurs années plus tard, son épouse Geneviève Cyr s'éteignit à Mont-Joli, le 1^{er} septembre 1968, âgée de 84 ans. Les époux furent tous deux (2) inhumés à Lac-au-Saumon.

Note : Un merci spécial à Karine Turbide, arrière-petite-fille d'Eusèbe Leblanc, pour le prêt du volume « Geneviève et Eusèbe un héritage à partager » qui fut fort utile lors de l'écriture des notes biographiques de la famille d'Eusèbe Leblanc et de Geneviève Cyr et de l'identification de leurs descendant(e)s.

Arbre généalogique

Daniel Leblanc

Françoise Gaudet

Jacques Leblanc

Catherine Hébert

René Leblanc

Jeanne Landry

Claude Leblanc

Judith Benoît

Bénoni Leblanc

Marie-Josèphe Bourg

Isaac Leblanc

Geneviève Aucoin

Simon Leblanc

Élisabeth (Isabelle) Chiasson

Simon Leblanc

Philomène Longueépée

Jean-Nicéphore « John » Leblanc

Christine Fougère

Jeanne Leblanc

Donat Arsenault

Wilson Leblanc

Alida Perron

Sara Leblanc

Valmond Landry

Azilda Leblanc

Ariste Daigle

Lumina Leblanc

Patrice Lafrance

Willie Leblanc

M.-Bella Desroches

Rose-Anna Leblanc

1. **Jeanne Leblanc** mariée à Donat Arsenault
 - 1.1 – **Yvonne Arsenault** mariée à Georges Plourde à Fall River, Massachusetts, États-Unis
 - 1.2 – **Maurice Arsenault** marié à Louise Leblanc
 - 1.2.1 – **Marie-Jeanne Arsenault** mariée à Jean-Baptiste Bérubé
 - 1.2.1.1 – **Réjean Bérubé** marié à Désiré Mercier
 - 1.2.1.2 – **Omer Bérubé** marié à Sylvie Bérubé
 - 1.2.1.3 – **Alain Bérubé** marié à Diane St-Laurent
 - 1.2.1.4 – **Yvon Bérubé** marié à Hélène D'Amours
 - 1.2.1.5 – **Christiane-Linda Bérubé**

- 1.2.1.6 – **Maurice-Joseph Bérubé**
 - 1.2.2 – **Donat Arsenault** mariée à Hélène Ross
 - 1.2.3 – **Edmond Arsenault**
 - 1.2.4 – **Aimée Arsenault**
- 1.3 – **Jean Arsenault** marié à Florida St-Laurent, Ida Beaulieu et Rose Lambert à Fall River, Massachusetts, États-Unis
- 1.4 – **Évangéline Arsenault** mariée à Luc Lizotte et Camille Bourque à Fall River, Massachusetts, États-Unis
- 1.5 – **Anne Arsenault**
- 1.6 – **Jeanne Arsenault**
- 1.7 – **Roméo Arsenault**

- 2. **Wilson Leblanc** marié à Alida Perron
 - 2.1 – **Malvina Leblanc** mariée à Honorius St-Jacques
 - 2.2 – **Jean/John Leblanc** marié à Jeanne Bouchard
 - 2.2.1 – **Jean-Claude Leblanc**
 - 2.3 – **Marie-Anne Leblanc** mariée à Léo St-Pierre
 - 2.4 – **Eugénie Leblanc** mariée à François Lavoie

- 3. **Sara Leblanc** mariée à Valmond Landry
 - 3.1 – **Alida Landry** mariée à Edmond Francoeur
 - 3.2 – **Abraham Landry** marié à Rollande Leblanc
 - 3.3 – **Paul-Émile Landry** marié à Marie-Anna-Ida Poirier
 - 3.4 – **Philippe Landry** marié à Rita Bourdages
 - 3.5 – **Laurine Landry** mariée à J.-Edmond-Hector Leblanc
 - 3.6 – **Berthe-Joséphine Landry**

- 4. **Azilda Leblanc** mariée à Ariste Daigle
 - 4.1 – **Philippe Daigle** marié à Élisabeth Déraps
 - 4.1.1 – **Bertrand Daigle**
 - 4.1.2 – **Jacques-Serge Daigle**
 - 4.1.3 – **Claude Daigle** marié à Thérèse Arsenault
 - 4.1.4 – **Johanne Daigle** mariée à Jean-Charles Arsenault
 - 4.1.4.1 – **Jean-François Arsenault** conjoint de Chantal Michaud
 - 4.1.4.1.1 – _____ **Arsenault**
 - 4.1.4.1.2 – _____ **Arsenault**
 - 4.1.4.1.3 – _____ **Arsenault**
 - 4.1.4.1.4 – _____ **Arsenault**
 - 4.1.4.1.5 – _____ **Arsenault**
 - 4.1.4.2 – **Karine Arsenault**
 - 4.1.4.2.1 – _____ **Gagnon**
 - 4.2 – **Paul-Émile Daigle** marié à Germaine Francoeur
 - 4.2.1 – **Marguerite-Paula Daigle**
 - 4.2.2 – **Sylvie-Linda Daigle**
 - 4.3 – **Fernand Daigle** marié à Jeannette Lepage
 - 4.3.1 – **Réginald-Jean Daigle**
 - 4.3.2 – **Ange-Régina Daigle**
 - 4.3.3 – **Azilda-Claudine Daigle**
 - 4.3.4 – **Jeanne-Laurette-Hélène Daigle**
 - 4.4 – **Isabelle Daigle**
 - 4.5 – **Isabelle Daigle** mariée à Armand Francoeur et Amédée Lapierre
 - 4.5.1 – **Diane Daigle**
 - 4.6 – **Marie-Ange Daigle** mariée à Albert Daraïche
 - 4.7 – **Charles-Eugène Daigle**
 - 4.8 – **Marie-Jeanne Daigle** mariée à Rhéo Lavertu
 - 4.9 – **Joseph-Marie Daigle**

5. **Lumina Leblanc** mariée à Patrice Lafrance
5.1 – **Lionel Lafrance** marié à Berthe Lapointe

6. **Willie Leblanc** marié à M.-Bella Desroches

7. **Rose-Anna Leblanc**

Arbre généalogique

Daniel Leblanc

Françoise Gaudet

René Leblanc

Anne Bourgeois

François Leblanc

Jeanne Hébert

Joseph Leblanc

Marie-Josephte Bourg

Georges-Robert Leblanc

Marie Doucet

Germain Leblanc

Madeleine Cormier

Magloire Leblanc

Marie Élise Gaudet

William Leblanc

Joséphine Petitpas

1. **Magloire Leblanc** marié à Aimée Aucoin
 - 1.1 – **Ludger Leblanc** marié à Paula Bellavance
 - 1.1.1 – **Marie-Louis-Rolland Leblanc**
 - 1.1.2 – **Fernande Leblanc** mariée à Grégoire Harvey
 - 1.1.3 – **Lucille Leblanc**
 - 1.1.4 – **Ludgère Leblanc** mariée à Maurice Fournier
 - 1.1.5 – **Bertrand Leblanc** marié à Marcelle-Ange Jacques
 - 1.1.6 – **Jeannette Leblanc** mariée à Lionel Bérubé
 - 1.1.6.1 – **Paule Bérubé**
 - 1.1.6.2 – **France Bérubé**
 - 1.1.6.3 – **Pierre Bérubé**
 - 1.1.7 – **Benoît Leblanc**
 - 1.1.7.1 – **Stéphane Leblanc**
 - 1.1.7.2 – **Marc Leblanc**
 - 1.1.7.3 – **Geneviève Leblanc**
 - 1.1.7.4 – **Claude Leblanc**
 - 1.1.7.5 – **Pascale Leblanc**
 - 1.1.7.6 – **Marie-Lou Leblanc**
 - 1.1.7.7 – **William Leblanc**
 - 1.2 – **Joséphine Leblanc** mariée à Cléophas Vallée
 - 1.2.1 – **Albert-Alexandre Vallée**

- 1.3 – **Ulric Leblanc** marié à Christine Bourgeois
 - 1.3.1 – **Gilberte-Marcelle Leblanc**
 - 1.3.2 – **Léon-Lucien Leblanc**
 - 1.3.3 – **Claire Leblanc**
 - 1.3.4 – **Joseph-Roland Leblanc**
 - 1.3.5 – **Élianne-Fabienne Leblanc**
 - 1.3.6 – **Irène-Berthe Leblanc**
 - 1.3.7 – **Ghislaine Leblanc**
 - 1.3.8 – **Anonyme Leblanc**
- 1.4 – **Marie-Anna Leblanc** mariée à Pierre-Benoît Turbide
 - 1.4.1 – **Gérard Turbide** marié à Hélène Cummings
 - 1.4.1.1 – **Andrée Turbide**
 - 1.4.1.2 – **France Turbide**
 - 1.4.1.3 – **Pierre Turbide**
 - 1.4.1.4 – **Alain Turbide**
 - 1.4.1.5 – **Jean-François Turbide**
 - 1.4.1.6 – **Mathieu Turbide**
 - 1.4.2 – **Lionel Turbide** marié à Paulette Chevarie
 - 1.4.2.1 – **Gervais Turbide conjoint** de Lise Raymond
 - 1.4.2.2 – **Ginette Turbide** conjointe de Robert Benoit
 - 1.4.2.3 – **Denis Turbide** conjoint de Thérèse Valois
 - 1.4.2.4 – **Linda Turbide**
 - 1.4.2.5 – **Jocelyn Turbide** conjoint de Lise Olivier
 - 1.4.2.6 – **Réal Turbide** conjoint de Raymonde Tardif
 - 1.4.2.7 – **Johanne Turbide** conjointe de Marc Gagnon
 - 1.4.2.8 – **Louis Turbide** conjoint de Line Garceau
 - 1.4.2.9 – **Simon Turbide** conjoint d'Isabelle Robitaille
 - 1.4.2.10 – **Benoît Turbide** conjoint d'Annie-Claude Robert
 - 1.4.3 – **Jacques Turbide**
 - 1.4.4 – **Oliva Turbide** mariée à Jos Dugas
 - 1.4.5 – **Ludger Turbide** marié à Marie-Lourdes Turbide
 - 1.4.5.1 – **Ludgère Turbide**
 - 1.4.5.2 – **Sylvie Turbide**
 - 1.4.5.3 – **Josée Turbide**
 - 1.4.6 – **Guy Turbide** marié à Denise Normand
 - 1.4.7 – **Jeannette Turbide** mariée à Clément Pinard
- 1.5 – **Marie-Luce Leblanc**
- 1.6 – **Léopold Leblanc**
- 1.7 – **Augustin Leblanc**
- 1.8 – **Bernadette Leblanc** mariée à Wellie Fougère
 - 1.8.1 – **Janine Fougère** mariée à Lauréat Richard
 - 1.8.2 – **Noël Fougère** marié à Bernadette Caron
 - 1.8.3 – **Jacques Fougère** marié à Henriette Foster
 - 1.8.4 – **Guy-Ludger Fougère** marié à Jacqueline Lavoie
 - 1.8.5 – **Yvon Fougère** marié à Norma Bouchard
 - 1.8.6 – **Jean-Paul Fougère** marié à Gisèle Champoux
 - 1.8.7 – **Micheline Fougère** mariée à Mario Dallaire
- 1.9 – **Ovila Leblanc** marié à Anne Thériault
 - 1.9.1 – **Cécile Leblanc**
 - 1.9.2 – **André Leblanc**
 - 1.9.3 – **Anonyme Leblanc**
 - 1.9.4 – **Marie-Esther Leblanc**
 - 1.9.5 – **Serge-Lionel Leblanc**
 - 1.9.6 – **Joseph Leblanc**
 - 1.9.7 – **Anne-Marie-Ginette Leblanc**
 - 1.9.8 – **Michel Leblanc**

2. **Henri Leblanc** marié à Bertha Gaudet
3. **Delvie Leblanc** mariée à Christophe Vigneault
 - 3.1 **Théophile-Sarto Vigneault**
 - 3.2 **Anonyme Vigneault**
 - 3.3 **Louise Vigneault**
 - 3.4 **Rita Vigneault**
 - 3.5 **Jeanne Vigneault**
 - 3.6 **Marthe-Aline Vigneault**
4. **Alvina Leblanc** mariée à Isaac Arsenault
 - 4.1. **Henri Arsenault** marié à Angéline Glazer
 - 4.1.1 – **Aldéa Arsenault** mariée à Victorien Bourque
 - 4.1.2 – **Gilberte Arsenault** mariée à Edmond Henry
 - 4.1.3 – **Léovanie Arsenault** mariée à Jérôme Lanouette
 - 4.2. **Joseph-Alfred Arsenault**
 - 4.3. **Wilfrid-Roger Arsenault**
 - 4.4. **Alphonse-Raoul Arsenault**
 - 4.5. **Cécile Arsenault** mariée à Norbert Bujold
 - 4.6. **Flore Arsenault**
 - 4.7. **Yoland-Yvette Arsenault**
5. **Claude Leblanc** marié à Rose-Anne Migneault
 - 5.1 **Pierre-Odilon Leblanc**
 - 5.2 **Anna-Lydia Leblanc**
 - 5.3 **Omer-Alphonse Leblanc**
 - 5.4 **Henri-Augustin Leblanc**
 - 5.5 **Edgar-Maurice Leblanc**
 - 5.6 **Paul-Émile Leblanc**

Arbre généalogique

Daniel Leblanc

Françoise Gaudet

René Leblanc

Anne Bourgeois

François Leblanc

Jeanne Hébert

François Leblanc

Anne Benoît

Joseph Leblanc

Isabelle-Marguerite Leblanc

Hilaire Leblanc

Scholastique Leblanc

Romain Leblanc

Marie Deraspe

Étienne Leblanc

Philomène Cyr

Marie-Clorène Leblanc

Joseph-Jean Leblanc

Élisabeth Déraspe
Marie Lapierre

Pierre-Fortune Leblanc

Marie-Anne Leblanc

Adalbert Leblanc

Exina Leblanc

Philippe Leblanc

Marguerite-Augustine Leblanc

Eusèbe Leblanc

Geneviève Cyr

Justine Leblanc

Johnny Martel

Marie Leblanc

Cyrille Bourque

Elzéar Leblanc

Luce Lapierre

Apolline Leblanc

Édouard Cyr

Corinthe Leblanc

Louis Cyr

Eusèbe Leblanc – fils d'Étienne Leblanc et Philomène Cyr
époux de Geneviève Cyr – fille de Placide Cyr et Séraphine Harvey

1. **Jean-Joseph-Sélanice Leblanc**
2. **Élie Leblanc** marié à Albina Lavoie
2.1 – **Pierre Leblanc** marié à Thérèse Grégoire

- 2.1.1 – **Pierrette Leblanc** et Alonzo Leblanc
 - 2.1.1.1 – **Jean-François Leblanc**
- 2.1.2 – **Nicole Leblanc** et Lucien Gignac
 - 2.1.2.1 – **Valérie Gignac** et Antoine Robineault
 - 2.1.2.1.1 – **Alexis Robineault**
 - 2.1.2.1.2 – **Camille Robineault**
 - 2.1.2.2 – **Véronique Gignac** et Dave Gagnon
 - 2.1.2.3 – **Nathalie Gignac** et Pascal Chouinard
- 2.1.3 – **Serge Leblanc** et Nicole Gallant
 - 2.1.3.1 – **Sébastien Leblanc**
- 2.1.4 – **Martin Leblanc** et Fabienne Lavoie
 - 2.1.4.1 – **Karine Leblanc**
 - 2.1.4.2 – **Frédérick Leblanc**
 - 2.1.4.3 – **Marc-André Leblanc**
- 2.1.5 – **Régine Leblanc** et Réjean Poirier
 - 2.1.5.1 – **Julien Poirier**
 - 2.1.5.2 – **Audrey Poirier**
- 2.1.6 – **Mario Leblanc** et Renée Gallant
 - 2.1.6.1 – **Maxime Leblanc**
 - 2.1.6.2 – **Samuel Leblanc**
- 2.2 – **Edmond Leblanc** marié à Gisèle Dionne
 - 2.2.1 – **Joan Leblanc** et Jacques Bovet
 - 2.2.1.1 – **Mathieu Bovet**
 - 2.2.1.2 – **Katherine Bovet**
 - 2.2.1.3 – **Gabrielle Bovet**
 - 2.2.2 – **Sylvie Leblanc** et Marc-André Durand
 - 2.2.2.1 – **Sébastien Durand**
 - 2.2.3 – **Jocelyne Leblanc** et André Cartier
 - 2.2.3.1 – **Jonathan Cartier**
 - 2.2.3.2 – **Frédéric Cartier**
 - 2.2.4 – **Alain Leblanc** et Sharon Thompson
- 2.3 – **Anonyme Leblanc**
- 2.4 – **Marguerite Leblanc** mariée à Lionel Grégoire
 - 2.4.1 – **Gilles Grégoire** et Lisette Gauthier
 - 2.4.1.1 – **Julie Grégoire**
 - 2.4.2 – **Célyne Grégoire** et Ronald De Gagné
 - 2.4.2.1 – **Sylvain De Gagné**
 - 2.4.2.2 – **Jonathan De Gagné**
 - 2.4.2.3 – **Myriam De Gagné**
 - 2.4.3 – **Jean-Yves Grégoire** et Lucie Scott
 - 2.4.3.1 – **Sébastien Grégoire**
 - 2.4.3.2 – **Valérie Grégoire**
- 2.5 – **Gisèle Leblanc** mariée à Maurice Downy
 - 2.5.1 – **Michael Downy** et Céline Guillemette
 - 2.5.1.1 – **Dominic Downy**
 - 2.5.1.2 – **François Downy**
 - 2.5.1.3 – **Marc Downy**
 - 2.5.2 – **Reggie Downy** et Anny Juby
 - 2.5.2.1 – **Megan Downy**
 - 2.5.2.2 – **Sarah Downy**
 - 2.5.3 – **Peter Downy** et Alyson T. Wood
 - 2.5.3.1 – **Malcom Downy**
 - 2.5.3.2 – **David Downy**
 - 2.5.3.1 – **John Downy**
 - 2.5.3.2 – **Tamara Alice Downy**
 - 2.5.4 – **Dave Downy**

- 2.6 – **Laurent Leblanc** marié à Murielle Grégoire
 - 2.6.1 – **Régis Leblanc**
 - 2.6.2 – **Brigitte Leblanc** et Christian Thibodeau
 - 2.6.2.1 – **Gabriel Thibodeau**
 - 2.6.2.1 – **Dominique Thibodeau**
- 2.7 – **Yvon Leblanc** marié à Monique Tremblay
 - 2.7.1 – **Éric Leblanc**
 - 2.7.2 – **Sylvain Leblanc**
- 3. **Léger Leblanc** marié à Alméda Chevarie
 - 3.1 – **Jean-François Leblanc**
 - 3.2 – **Léopold Leblanc**
 - 3.3 – **Sylvio Leblanc** marié à Monique Poirier
 - 3.3.1 – **Jean-Claude Leblanc** et France Lambert
 - 3.3.1.1 – **Philippe Leblanc** et Claudie Alarie
 - 3.3.1.2 – **Marie-Claude Leblanc** et Jean-Pierre
 - 3.3.2 – **Sylvie Leblanc** et Richard Boudreau
 - 3.3.2.1 – **Hugo Boudreau**
 - 3.3.3 – **France Leblanc** et Jacques Juneau
 - 3.3.4 – **Danielle Leblanc** et Daniel Riel
 - 3.3.4.1 – **Jean-Maurice Riel**
 - 3.3.5 – **Michel Leblanc** et France Blais
 - 3.3.5.1 – **Pierre-Luc Leblanc**
 - 3.3.6 – **Alain Leblanc** et France Lambert
 - 3.3.6.1 – **Geneviève Leblanc**
 - 3.3.6.2 – **Stéphanie Leblanc**
 - 3.4. **Jean-Paul Leblanc** marié à Gisèle Ruel
 - 3.4.1 – **Diane Leblanc** et Denis Viau
 - 3.4.1.1 – **Mylène Viau**
 - 3.4.1.2 – **Jonathan Viau**
 - 3.4.2 – **Suzanne Leblanc** et Jean-Paul Pitre
 - 3.4.2.1 – **Josianne Pitre**
 - 3.4.2.2 – **Lucie Pitre**
 - 3.4.3 – **Rhéault Leblanc** et Hélène Berger
 - 3.4.3.1 – **Amélie Leblanc**
 - 3.4.3.2 – **Vincent Leblanc**
 - 3.4.3.3 – **Justin Leblanc**
 - 3.4.4 – **Henri-Paul Leblanc** et Lynda Labrecque
 - 3.4.4.1 – **Alexandre Leblanc**
 - 3.4.4.2 – **Étienne Leblanc**
 - 3.4.5 – **Martial Leblanc** et Chantale Leroux
 - 3.4.5.1 – **Véronique Leblanc**
 - 3.4.5.2 – **Caroline Leblanc**
 - 3.5. **Eusèbe Leblanc** marié à Marie-Claire St-Jean
 - 3.5.1 – **Denis Leblanc** et Lyne Labonté
 - 3.5.1.1 – **Jonathan Leblanc**
 - 3.5.1.2 – **Sébastien Leblanc**
 - 3.5.1 – **Denis Leblanc** et Manon Beauchamps
 - 3.5.1.3 – **Anabelle Leblanc**
 - 3.5.2 – **Josée Leblanc** et Robert Caron
 - 3.5.2.1 – **Caroline Caron**
 - 3.5.3 – **Sylvain Leblanc** et Guylaine Durivage
 - 3.6. **Joseph-Marie-Léger Leblanc** et Mireille Martel
 - 3.6.1 – **Nancy Leblanc**
 - 3.6.1.1 – **Valérie**
 - 3.6.1.2 – **Stéphanie**

- 3.6.1.3 – **Mélanie**
- 3.7. **Lucien Leblanc** marié à Alphonsine Poirier
 - 3.7.1 – **Serge Leblanc**
 - 3.7.2 – **Nathalie Leblanc**
 - 3.7.2.1 – **Carolane**
 - 3.7.2.2 – **Ricky**
 - 3.7.2.3 – **Érika**
- 3.8. **Thérèse Leblanc**
- 3.9. **Fernand Leblanc** marié à Ginette Bujold
 - 3.9.1 – **Guy Leblanc** et Sylvain Aubin
 - 3.9.1.1 – **Cédric Leblanc**
 - 3.9.1.2 – **Gabriel Leblanc**
 - 3.9.2 – **Any Leblanc** et André Girard
 - 3.9.2.1 – **Benjamin Girard**
 - 3.9.3 – **Marie-Andrée Leblanc** et Luc Poirier
 - 3.9.3.1 – **Thierry Poirier**
 - 3.9.3.2 – **Grégory Poirier**
- 3.10. **Roger Leblanc** marié à Jocelyne Lafrance
 - 3.10.1 – **Mario Leblanc** et Francine Guérard
 - 3.10.1.1 – **Jonathan Leblanc**
 - 3.10.1.2 – **Jean-Benoît Leblanc**
 - 3.10.1.3 – **Marc-Olivier Leblanc**
 - 3.10.2 – **Francis Leblanc** et Marlène Cadot
 - 3.10.2.1 – **Christopher Leblanc**
 - 3.10.3 – **Mélanie Leblanc**
- 3.11. **Mathilda Leblanc** mariée à Alexandre Poirier
 - 3.11.1 – **Jean Leblanc** et Isabelle Richer
 - 3.11.1.1 – **Josiane Leblanc**
 - 3.11.1.2 – **Laurie Leblanc**
 - 3.11.2 – **Éric Leblanc** et Nathalie Poirier
 - 3.11.2.1 – **Claudia Leblanc**
 - 3.11.2 – **Éric Leblanc** et Karine Cameron
 - 3.11.2.2 – **Marie-Ève Leblanc**
 - 3.11.2.3 – **Cédric Leblanc**
 - 3.11.3 – **Marylène Leblanc** et Frédéric Boudreau
 - 3.11.3.1 – **Sandrine Leblanc**
 - 3.11.3.2 – **Kelly-Ann Leblanc**
- 3.12. **Madeleine Leblanc** mariée à Jean-Luc Poirier
 - 3.12.1 – **Patrice Poirier**
 - 3.12.2 – **Yves Poirier**

4. **Philippe Leblanc**

5. **Marie Leblanc** mariée à Edmond Beaulieu

- 6. **Rose Leblanc** mariée à Delphis Turbide
 - 6.1 – **Ghislaine Turbide** mariée à Philippe Lapierre
 - 6.1.1 – **Diane Lapierre** conjointe de Marc Leblanc
 - 6.1.1.1 – **Charles Leblanc**
 - 6.1.2 – **Lison Lapierre** conjointe de Rémi Parent
 - 6.1.2.1 – **Jean-Christophe Parent**
 - 6.1.2.2 – **Camylle Parent**
 - 6.1.3 – **Pierre-Luc Lapierre**
 - 6.2 – **Olivette Turbide** marié à Émilien Bourgeois
 - 6.2.1 – **Nelson Bourgeois**

- 6.3 – **Damienne Turbide** mariée à Wilfrid Fougère
 - 6.3.1 – **Annie Fougère** conjointe de Nicolas Dion
 - 6.3.1.1 – **Charles-Antoine Dion**
 - 6.3.2 – **Marc Fougère** conjoint de Nancy Pineault
 - 6.3.2.1 – **Enfant**
 - 6.3.3 – **Julie Fougère** conjointe de Pascal Simoneau
 - 6.4 – **Rollande Turbide** mariée à Florent Turbide
 - 6.4.1 – **Karine Turbide**
 - 6.4.2 – **Yves Turbide**
 - 6.5 – **Yvonne Turbide**
 - 6.6 – **Hubert Turbid**
 - 6.7 – **Nicole Turbide** mariée à Daniel Leblanc
 - 6.7.1 – **Rachel Leblanc** et Jean-François Lupien
 - 6.7.1.1 – **Marianne Lupien**
 - 6.7.1.2 – **Roxanne Lupien**
 - 6.7.1.3 – **Mélanie Lupien**
 - 6.7.1.4 – **Isabelle Lupien**
 - 6.8 – **Yvon Turbide** marié à Jocelyne Bérubé
 - 6.8.1 – **Caroline Turbide**
 - 6.8.1.1 – **Marc-Antoine Daigle**
 - 6.8.1.2 – **Julianne Daigle**
 - 6.8.1.3 – **Marie-Jeanne Daigle**
 - 6.8.2 – **Frédéric Turbide**
 - 6.8.2.1 – **Élodie Turbide**
 - 6.8.2.2 – **Xavier Turbide**
 - 6.8.3 – **Isabelle Turbide** mariée à Marc Dumoulin
 - 6.8.3.1 – **Ophélie Dumoulin**
 - 6.8.3.2 – **Delphis Dumoulin**
 - 6.8.3.3 – **Théophile Dumoulin**
 - 6.9 – **Gilles Turbide** marié à France Lee
 - 6.9.1 – **Mario Turbide**
 - 6.9.1.1 – _____ **Turbide**
 - 6.9.2 – **Steeve Turbide**
 - 6.9.2.1 – _____ **Turbide**
 - 6.10 – **Laurent Turbide** marié à Ginette Charest
 - 6.10.1 – **Christine Turbide** conjointe de Pascal Leclerc
 - 6.10.1.1 – **Émanuelle Leclerc**
 - 6.10.1.2 – **Ugo Leclerc**
 - 6.10.1.3 – **Olivier Leclerc**
 - 6.10.2 – **Léo Turbide**
 - 6.10.2.1 – _____ **Turbide**
 - 6.10.3 – **Francis Turbide**
7. **Joseph Leblanc** marié à Célestine Cummings
- 7.1 – **Marie-Gilberte Leblanc**
8. **Gildas-Thomas Leblanc**
9. **Thérèse Leblanc** mariée à Albert Turbide
- 9.1 – **Michel Turbide** et Chantal Richard
 - 9.1.1 – **Patrice Turbide** et Isabelle Rail

- 9.1.1.1 – **Gabrielle Turbide**
 - 9.1.1.2 – **Emmanuelle Turbide**
 - 9.1.1.3 – **Catherine Turbide**
 - 9.1.2 – **Valérie Turbide** et James Tieman
 - 9.2.1.1 – **Marie Michelle Tieman**
 - 9.2 – **Monique Turbide** et Marcel Doucet
 - 9.2.1 – **Ann Doucet**
 - 9.2.2 – **Caroline Doucet**
 - 9.3 – **Rachel Turbide** et Donald Fillion
 - 9.3.1 – **Édith Fillion**
 - 9.4 – **Marie-Paule Turbide** et Claude Tremblay
 - 9.4.1 – **Nancy Tremblay et André Côté**
 - 9.4.1.1 – **Audrey Côté**
 - 9.4.1.2 – **Étienne Côté**
 - 9.4.2 – **Steeve Tremblay** et Karine Varin
 - 9.4.2.1 – **Olivier Tremblay**
 - 9.4.2.2 – **Laurie Tremblay**
 - 9.5 – **Henriette Turbide** et Gilles Poirier
 - 9.5.1 – **Guillaume Poirier**
 - 9.5.2 – **Philippe Poirier**
 - 9.6 – **Raymond Turbide** et Brigitte Beaudin
 - 9.6.1 – **François Turbide**
 - 9.6.2 – **Alex Turbide**
10. **Bertha Leblanc** mariée à Dominique Cummings (junior)
- 10.1 – **Marguerite Cummings** mariée à Arthur Leblanc
 - 10.1.1 – **Marylène Leblanc**
 - 10.1.1.1 – **Philippe Leblanc**
 - 10.1.2 – **Chantal Leblanc**
 - 10.1.2.1 – **Tahina Gaudet**
 - 10.1.2.2 – **Maxime Gaudet**
 - 10.1.3 – **Édith Leblanc**
 - 10.1.3.1 – **Gordon Carrier**
 - 10.1.3.2 – **Précilla Carrier**
 - 10.2 – **Louis Cummings** marié à Francine Parent
 - 10.3 – **Gisèle Cummings** mariée à Raymond Lagacé
 - 10.4 – **Geneviève-Annette Cummings**
 - 10.5 – **André Cummings** marié à Bibiane Ayotte
 - 10.5.1 – **Mireille Cummings**
 - 10.5.2 – **Jean-Guillaume Cummings**
 - 10.5.3 – **Mélissa Cummings**
 - 10.6 – **Réjeanne Cummings** mariée à Michel Bélanger
 - 10.7 – **Béatrice-France Cummings**
 - 10.8 – **Gérald Cummings**
 - 10.9 – **Antoinette Cummings** mariée à Louis-Philippe Beaulieu
 - 10.9.1 – **Jacinthe Beaulieu**
 - 10.9.1.1 – **Léonie Leclerc**
 - 10.9.1.2 – _____ **Leclerc**
 - 10.9.2 – **Johanne Beaulieu**
 - 10.9.3 – **Mélanie Beaulieu**

- 10.10 – **Marie-Claire Cummings** mariée à Jean-Claude Bélanger
 - 10.10.1 – **Sonia Bélanger**
 - 10.10.2 – **Anne-Emmanuelle Bélanger**

11. **Rosaire-Gérard Leblanc**

12. **Wilfrid Leblanc**

- 13. **Gérard Leblanc** marié à Jeanne Arsenault
 - 13.1 – **Denise Leblanc** mariée à André Fiset
 - 13.1.1 – **Sylvie Fiset**
 - 13.1.1.1 – **Caroline Michaud**
 - 13.1.1.2 – **Jean-Claude Michaud**
 - 13.1.2 – **Steeve Fiset**
 - 13.1.2.1 – **Alexandra Fiset**
 - 13.1.2.2 – **Jean-François Fiset**
 - 13.1.3 – **Yvan Fiset**
 - 13.1.2.1 – **Benoît Fiset**
 - 13.1.2.2 – **Nicolas Fiset**
 - 13.2 – **Denis Leblanc**
 - 13.3 – **Marcel Leblanc** marié à Géraldine Bérubé
 - 13.3.1 – **Éric Leblanc**
 - 13.3.1.1 – **Jonathan Leblanc**
 - 13.3.1.1.1 – **Enfant**
 - 13.3.1.2 – **Jessica Leblanc**
 - 13.3.1.3 – **Tracy Leblanc**
 - 13.3.1.4 – **Tommy Leblanc**
 - 13.3.2 – **Marylène Leblanc**
 - 13.3.2.1 – **Amily Gosselin**
 - 13.3.2.2 – **Alexandre Gosselin**
 - 13.4 – **Bertrand Leblanc** marié à Francine Fiset
 - 13.4.1 – **Ghislain Leblanc** marié à Sonia Caron
 - 13.4.1.1 – **Cathy Leblanc**
 - 13.4.1.2 – **Vicky Leblanc**
 - 13.4.1.3 – **Maxim Leblanc**
 - 13.4.2 – **Stéphanie Leblanc** mariée à Leonardo Palma
 - 13.4.2.1 – **Alexandra Palma**
 - 13.4.2.2 – **Jean-François Palma**
 - 13.5 – **Hélène Leblanc**
 - 13.6 – **Thérèse Leblanc**
 - 13.6.1 – **Sophie Leblanc-Chrétien**
 - 13.7 – **Donald Leblanc** conjoint de Colette Marcil
 - 13.8 – **Janine Leblanc** mariée à Réjean Tremblay
 - 13.8.1 – **Cindy Tremblay**
 - 13.8.1.1 – **Enfant**
 - 13.8.2 – **David Tremblay**
 - 13.8.2.1 – **Enfant**
 - 13.9 – **Jean-Yves Leblanc** conjoint de Michèle Demeules
 - 13.9.1 – **Marie-Chantal Leblanc**
 - 13.9.2 – **Joanie Leblanc**
 - 13.10 – **Odette Leblanc** mariée à Daniel St-Ours

- 13.10.1 – **Mélanie St-Ours**
- 13.10.2 – **Geneviève St-Ours**
- 13.10.3 – **Christian St-Ours**
- 13.11 – **Claudia Leblanc**
 - 13.11.1 – **Annick Lizotte**
 - 13.11.1.1 – **Megan Lizotte**
 - 13.11.2 – **Lucie Lizotte** conjointe de Patrice Charrette
 - 13.11.2.1 – **Constance Charrette**
 - 13.11.2.2 – **Léa Charrette**
- 13.12 – **Rachel Leblanc** mariée à Michel Allard
 - 13.12.1 – **Simon Allard**
 - 13.12.2 – **Jessie Allard**
- 13.13 – **Nathalie Leblanc**

Justine Leblanc – fille d'Étienne Leblanc et Philomène Cyr
 épouse de Johnny Martel – fils d'Adolphe Martel et Suzanne Miville-Deschênes

1. **Adolphe Martel** marié à Maria Bourgeois
 - 1.1 – **Henri Martel** marié à Léona Lacasse
 - 1.1.1 – **Sylvain Martel** marié à Sylvie Turcotte
 - 1.1.1.1 – **Josée Martel**
 - 1.1.1.1.1 – **Noémie** _____
 - 1.1.1.2 – **André Martel**
 - 1.1.1.2.1 – **Camille Martel**
 - 1.1.2 – **Andréanne Martel** mariée à Jean-Nil Boulianne
 - 1.1.3 – **Régine Martel** mariée à Normand Desmeules
2. **Antoine Martel** marié à Adèle Bourgeois
 - 2.1 – **Jeanne-d'Arc Martel** mariée à Édouard Degrâce
 - 2.2 – **Yvette Martel** mariée à Guy Courville
 - 2.3 – **Béatrice Martel** mariée à Normand Boudreau
3. **Philomène Martel**
4. **Fortunat Martel**
5. **Etienne Martel**
6. **Eusèbe Martel**
7. **Hélène Martel**
8. **Yvonne Martel**
9. **Rosanne Martel**
10. **Antoinette Martel**

Marie Leblanc – fille d'Étienne Leblanc et Philomène Cyr
épouse de Cyrille Bourque – fils de Jean Bourque et Marie-Scholastique Leblanc

1. **Eusèbe Bourque**
2. **Adéline Bourque**
3. **Eugénie Bourque**
4. **Philippe Bourque**
5. **Adelbert Bourque**
6. **Joseph Bourque**
7. **Anonyme Bourque**
8. **Alice Bourque**

Elzéar Leblanc – fille d'Étienne Leblanc et Philomène Cyr
époux de Luce Lapierre – fils de Polycarpe Lapierre et Lucie Leblanc

1. **Jean-Joseph-Amédé Leblanc**

Apolline Leblanc – fille d'Étienne Leblanc et Philomène Cyr
épouse d'Édouard Cyr – fils de Léon Cyr et Marguerite Leblanc

1. **Marguerite Cyr** mariée à Philippe Petitpas
 - 1.1 – **Rose-Imelda Petitpas**
 - 1.2 – **Adélarde-Wilfrid Petitpas**
 - 1.3 – **Roger Petitpas**
2. **Albert Cyr** marié à Marie-Antoinette Côté
 - 2.1 – **Paul-Émile Cyr**
 - 2.2 – **Adolphe-Angéla Cyr**
 - 2.3 – **Sylvio Cyr**
 - 2.4 – **Berthe-Jacqueline Cyr**
3. **Eugénie Cyr** mariée à Cajetan Rousseau

Clorinthe Leblanc – fille d'Étienne Leblanc et Philomène Cyr
épouse de Louis Cyr – fils de Léon Cyr et Marguerite Leblanc

1. **Adéline Cyr** mariée à Gilbert Huet
2. **Marguerite Cyr** mariée à Xavier Huet
3. **Joseph-Elzéar Cyr** marié à Marie-Rose Huet
4. **Marie-Anne Cyr** mariée à Louis-Gonzague Lévesque
5. **Justine Cyr** mariée à Henri Chevarie
 - 5.1 – **Imelda Chevarie** mariée à J.-François Lanteigne
 - 5.1.1 – **André-Omer Lanteigne**
 - 5.1.2 – **Ginette Lanteigne** mariée à Odilon Ouellet
 - 5.2 – **Marie-Yvonne Chevarie**
 - 5.3 – **Berthe Chevarie** mariée à Paul-Émile D'Anjou
 - 5.3.1 – **Michèle D'Anjou**
 - 5.3.2 – **Marie-Andrée D'Anjou**
 - 5.3.3 – **Louis-Marie D'Anjou**
 - 5.3.4 – **Bertrande D'Anjou**
 - 5.3.5 – **Linda D'Anjou**
 - 5.3.6 – **Josée D'Anjou**
 - 5.3.7 – **Sylvie D'Anjou**
 - 5.3.8 – **Gabrielle D'Anjou**
 - 5.3.9 – **Danielle D'Anjou**
 - 5.3.10 – **Claudette D'Anjou**
 - 5.3.11 – **Paulette D'Anjou**
 - 5.4 – **Marie-Anne Chevarie** mariée à Gérard Allard
 - 5.4.1 – **Angela Allard** marié à Jeannine Turbide
 - 5.4.2 – **Jocelyn Allard**
 - 5.4.3 – **Dolorès Allard** mariée à Léo Fillion
 - 5.4.3.1 – **Luc Fillion**
 - 5.4.3.1.1 – **Marie-Laurence Daigle**
 - 5.4.3.2 – **Édith Fillion**
 - 5.4.4 – **Réal Allard**
 - 5.4.5 – **Sylvain Allard**
 - 5.4.6 – **Francis Allard** marié à Christiane Daigle

NOTES

(1) En 1896, le futur territoire de la Municipalité de Lac-au-Saumon, sauf les lots 39 à 44 du rang I du canton Lepage, fait partie au niveau religieux de la Paroisse de Saint-Benoît-Joseph-Labre d'Amqui et au niveau municipal de la Municipalité de Saint-Benoît-Joseph-Labre d'Amqui. Les lots 39 à 44 du rang I du canton Lepage font quant à eux partie de la Paroisse et de la Municipalité de Saint-Jacques-le-Majeur-de-Causapsal jusqu'en 1909. En 1903, les lots des rangs B et I à VI sont détachés afin de former la Municipalité de Saint-Edmond. En 1905, les lots des rangs B, I et II du canton Humqui sont détachés afin de constituer la Municipalité du village de Lac-au-Saumon. En 1907, au niveau religieux, les lots des rangs B et I à VI sont érigés sous le nom de Paroisse de Saint-Edmond-du-Lac-au-Saumon. En 1909, les lots 39 à 67 du rang I du canton Lepage sont annexés à la Municipalité du village de Lac-au-Saumon au point de vue municipal et à la Paroisse de Saint-Edmond-du-Lac-au-Saumon au niveau religieux.

En ce qui a trait aux registres des baptêmes, mariages et sépultures, malgré que certaines cérémonies peuvent avoir lieu à l'école-chapelle du rang III du canton Humqui, tous les actes sont enregistrés dans les archives de la Paroisse de Saint-Benoît-Joseph-Labre d'Amqui jusqu'au 31 décembre 1904. À partir du 1^{er} janvier 1905, la mission de Saint-Edmond-du-Lac-au-Saumon, qui deviendra par la suite une paroisse, obtient ses propres registres.

(2) Un canton (*township* en anglais) est une ancienne division cadastrale du territoire qui visait à faciliter la concession de terres publiques à des particuliers pour la colonisation (source : Wikipédia). Le canton était généralement établi avant l'arrivée des défricheurs. Le canton était divisé en rangs, eux-mêmes subdivisés en lots. Ce mode de division cadastrale a maintenant été remplacé par le « Cadastre du Québec » où chaque lot possède un numéro unique de « 1 000 000 » ou plus. Il n'y a plus de rang ni de canton. Toutefois, la division originale par cantons et rangs s'observe encore aujourd'hui, ne serait-ce que par la présence des routes de rang. Notons que toute la partie de l'actuelle Municipalité de Lac-au-Saumon située au sud du lac au Saumon et de la rivière Matapédia était comprise dans le canton Humqui (rangs B, I, II, III, IV, V et VI), tandis que la partie nord faisait partie du canton Lepage (rang I).

(3) Voici la liste non-exhaustive des œuvres littéraires et théâtrales de Bertrand Bill Leblanc, né à Lac-au-Saumon le 8 mai 1928, et décédé au même endroit le 3 août 2016, dont le nom a été donné, le 17 juin 2005, à la bibliothèque municipale de Lac-au-Saumon :

- *Baseball/Montréal*, Montréal, éditions du Jour, C-42, 1970, 191 p. ill. portr. 20 cm.
- *La Butte-aux-anges*, [Outremont], Leméac, Collection Roman québécois ; 62, 1982, 195 p. ; 23 cm.
- *Les chemins de l'écriture*, Notre-Dame-des-Neiges, éditions Trois-Pistoles, Écrire, 2003, 121 p., [2] p. de pl. : ill. en couleurs, 1 fac-sim. ; 20 cm.
- *Au dernier vivant, les biens* (théâtre), Montréal, Guérin littérature, 1987, 145 p. ; 21 cm.
- *Faut divorcer !*, [Montréal], Leméac, Théâtre/Leméac ; 93, 1981, 111 p. : portr. ; 20 cm.
- *Faut faire chambre à part* (théâtre), Montréal, Guérin littérature, 1988, 1987, 111 p. ; 21 cm.
- *Faut placer pépère*, [Outremont], Leméac, Collection Théâtre Leméac ; 149, 1986, 140 p. ; 20 cm.
- *Faut se marier pour...*, [Outremont], Leméac, Théâtre/Leméac ; 140, 1985, 139 p. ; 20 cm.
- *Le guide du chasseur*, Montréal, éditions du Jour, C-51, 1970, 208 p. ill. 20 cm.
- *Horace, ou l'Art de porter la redingote*, Montréal, éditions du Jour, 1974, 213p. ; 20 cm. Rééd. [Montréal], Leméac, Collection Roman québécois ; 36, 1980, 226 p. ; 23 cm.
- *Il y a cent ans, j'arrivons des Îles*, [Lac-au-Saumon ?, s.n.], 1996, 250 p. : ill., portr. ; 23 cm.
- *Joseph-Philémon Sanschagrin, ministre*, [Montréal], éditions Leméac, Théâtre/Leméac ; 65, 1977, 111p. : portr. ; 20 cm.
- *La Matapédia*, Matapédia, Amqui ; édition MRC de la Matapédia, 2004, 215 p. ; 32 cm.
- *Moi, Ovide Leblanc, j'ai pour mon dire*, [Montréal], Leméac, Collection Roman québécois ; 20, 1976, 239p. ; 23 cm. Rééd. [Outremont], [Leméac], Poche Québec ; 7, 1986, 239 p. ; 18 cm (ISBN 2760934063).
- *La Révolte des jupons*, [Outremont], Leméac, Collection Roman québécois ; 86, 1985, 188 p. ; 23 cm.
- *Le temps d'un règne* (roman), Notre-Dame-des-Neiges, éditions Trois-Pistoles, Grand tirage, 2006, 359 p. ; 24 cm.
- *Til-Cul Lavoie*, [Outremont], éditions Leméac, Théâtre/Leméac ; 98, 1982, 94 p. : 1 portr. ; 20 cm.
- *Les trottoirs de bois*, [Montréal] ; Leméac, Collection Roman québécois ; 27, 1978, 265 p. ; 23 cm. Rééd. Montréal, Bibliothèque québécoise, 2008.
- *Variations sur un thème anathème*, [Montréal], Leméac, Collection Roman québécois ; 70, 1983, 220 p. ; 23 cm.
- *Y sont fous le grand monde !* (roman), [Montréal], Leméac, Collection Roman québécois ; 34, 1979, 230 p. ; 23 cm. Rééd. Notre-Dame-des-Neiges, éditions Trois-Pistoles, Grand tirage, 2002, 227 p. ; 24 cm.
- *Lac-au-Saumon, Cent ans et des poussières*, _____, 2004, ___ p.
- *Le temps d'une guerre*, Éditions Trois-Pistoles, 2001, ___ p.

- *Le temps d'un règne*, Éditions Trois-Pistoles, 200_, __ p.
- *Le temps des comptes*, Éditions Trois-Pistoles, 200_, __ p.
- *Changez de côté, vous vous êtes trompé*, Éditions de la Francophonie, 2016, __ p.
- *Avant de m'en aller : un cri du cœur*, _____, 2017, __ p.

Bertrand Bill Leblanc s'est vu décerner de nombreuses reconnaissances, dont entre autres :

- Le prix Arthur-Buies en 1979;
 - L'agate de distinction au gala Artquimédia en 1993;
 - L'ordre du Québec et l'ordre du Canada;
 - Le prix littéraire portant son nom, créé au Salon des mots de Sayabec en 2014, remis à la relève littéraire.
-

Carte 1



Carte 2

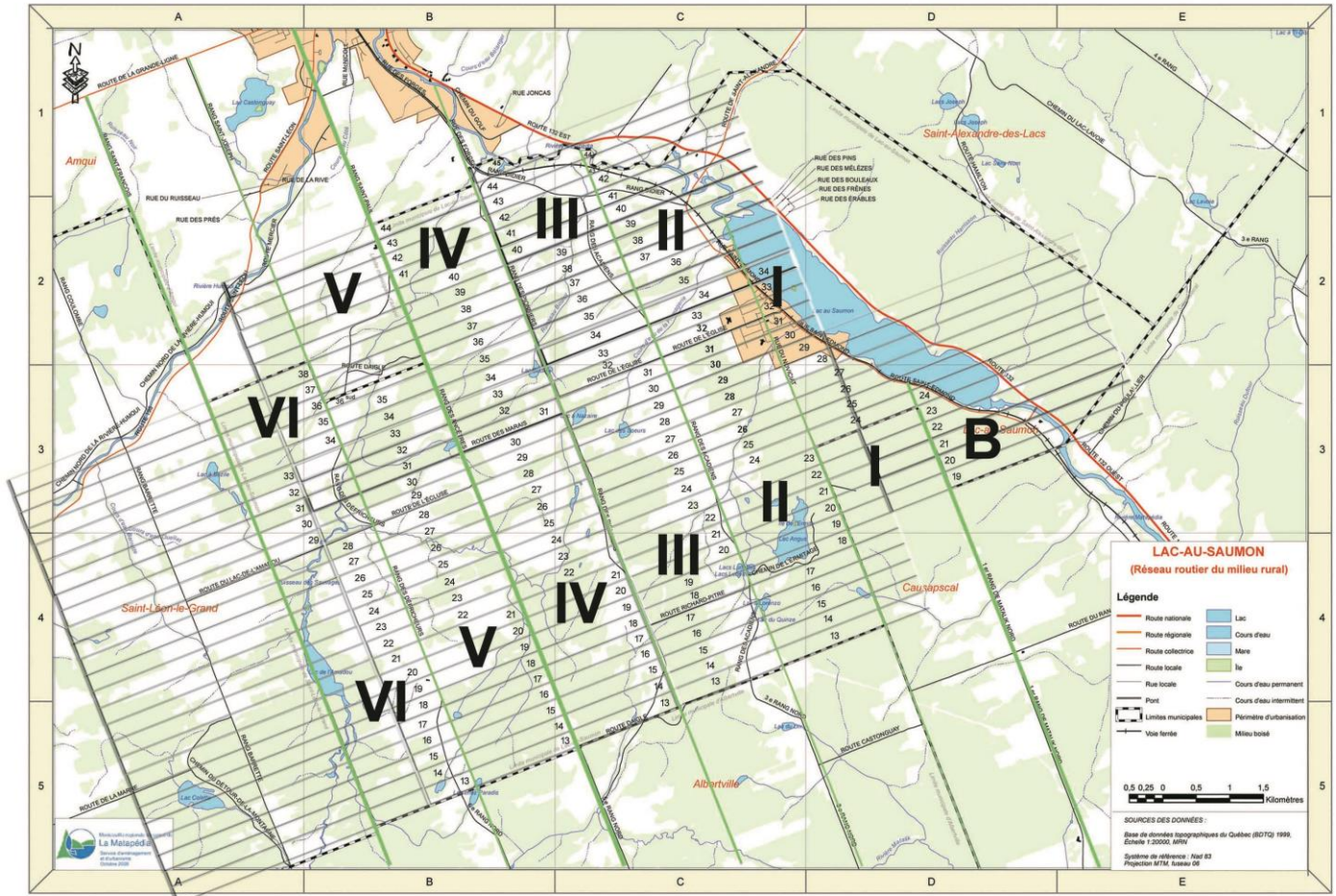

SOURCES

Le livre « Il y a cent ans, j'arrivions des Îles », publié en 1996 lors du centenaire de l'arrivée à Lac-au-Saumon des premiers Acadiens en provenance des Îles-de-la-Madeleine, ainsi que le volume « Au grand jour ou les évolutions d'une paroisse canadienne » du curé-fondateur de Lac-au-Saumon, l'abbé Alexandre Bouillon, constituent les principales sources ayant servi à l'écriture du précédent texte. D'autres informations proviennent des archives paroissiales d'Amqui et de Lac-au-Saumon ainsi que de certains sites web spécialisés en généalogie. La liste complète des sources utilisées est mentionnée ci-après :

- ancestors.familysearch.org
- Bouillon, Alexandre. *Au grand jour ou les évolutions d'une paroisse canadienne, Saint-Edmond-du-Lac-au-Saumon, comté de Matapédia, province de Québec (Canada)*. Éditions Vulliez, Joigny, Yonne (France), 1926, 312 p.
- Comité du centenaire. *Programme-souvenir La mémoire en fête 1896 1996 Centenaire de l'arrivée des premiers Acadiens des Îles-de-la-Madeleine à Lac-au-Saumon*, Imprimerie Amqui (1996), Amqui, 1996, 47 p.
- genealogie-info.ca
- gw.geneanet.org
- http://cadelle.blogspot.com/2008_01_01_archive.html
- <https://paulinecarbonneau34.wordpress.com/2012/02/23/les-francais-aux-iles-de-la-madeleine/amp/>
- Leblanc, Bertrand-B., St-Amand, Iréné, Thériault, Raymond et al. *Il y a cent ans, j'arrivions des Îles*. Impression Nouvelle Image inc., Mont-Joli, 1996, 250 p.
- numerique.banq.qc.ca
- Turbide, Rachel et al., *Geneviève et Eusèbe un héritage à partager*, Éditions Rachel Turbide, Le Bic, 2006, 451 p.
- Turbide, Rachel et al., *Répertoire des familles Turbide et Turbis descendants de Dominique Dithurbide et Marie-Anne Boudrot*, Éditions Rachel Turbide, Baie-Comeau, 1997, 158 p.
- www.ancestry.ca
- www.ancestry.ca
- www.mesaieux.com
- www.nosorigines.qc.ca
- [//fr.wikipedia.org](http://fr.wikipedia.org)