

# HARVEY

Seulement deux (2) personnes provenant des Îles-de-la-Madeleine auraient porté le nom de Harvey à Lac-au-Saumon (1). Précisons que cette famille de Harvey n'a aucun lien de parenté avec les autres familles Harvey établies dans la Vallée de la Matapédia. Mentionnons également que, d'après des recherches effectuées dans les archives paroissiales d'Havre-aux-Maisons et de l'Étang-du-Nord, le nom « Harvey » pouvait également être orthographié « Harvé », « Hervé » ou encore « Harvie ». Ce sont deux (2) filles de Sylvain Harvey et de Geneviève Fougère qui vinrent successivement s'établir à Lac-au-Saumon en provenance de l'Étang-du-Nord.

Vers 1897, Séraphine Harvey arrive avec ses neuf (9) enfants nés aux Îles, une fois que son époux, Placide Cyr, ait complété la construction de leur maison située sur le lot 22 du rang IV du canton Humqui (2). Le nom de ses enfants sont Joseph (décédé à Lac-au-Saumon en 1902 à l'âge d'environ 22 ans), Victoire (mariée à Gilbert Lavigne, elle vécut jusqu'à l'âge de 100 ans et 9 mois), Geneviève (mariée à Eusèbe Leblanc), Philippe (marié à Monique Paulin), Élie (décédé à Lac-au-Saumon en 1904 à l'âge d'environ 15 ans), Marie (mariée à Frédéric Lavigne), Esther (mariée à Édouard Lavigne), Cyrice (marié à Ernestine Turbide) et Florida (décédée à Lac-au-Saumon en 1904 à l'âge d'environ 9 ans). Deux (2) autres enfants du couple naîtront à Lac-au-Saumon, soit Angéline et Marie. Toutefois, en 1904, Séraphine Harvey tombe malade. Elle succombera le 1<sup>er</sup> janvier 1906, à Lac-au-Saumon, âgée de 49 ans. Par après, Placide laissera le soin de sa ferme à ses garçons pour s'engager dans les chantiers forestiers. La terre sera plus tard achetée par Cyrice qui poursuivra son développement. C'est le 16 décembre 1942, que Placide Cyr quittera ce monde, à l'âge de 87 ans.

En 1902, Lydia Harvey, son époux Dominique Cummings et leurs enfants Angéline, Camille et Marie-Évangéline (Éva) arrivent à Lac-au-Saumon. Après leur mariage ayant eu lieu à l'Étang-du-Nord, le 12 janvier 1892, c'est à cet endroit que Dominique et Lydia verront naître leurs quatre (4) premiers enfants. Un fils nommé Augustin était décédé avant leur départ des Îles. Une dernière fille née à Lac-au-Saumon vient compléter la famille. Il s'agit de Marie-Geneviève. La famille demeurait au troisième rang du canton Humqui. Le 11 mai 1907, son époux Dominique Cummings décède, âgé de 40 ans. Le 25 janvier 1912, ce fut au tour de Lydia Harvey de rendre l'âme à l'âge de 49 ans.

Deux (2) années auparavant, Angéline épousait à Lac au-Saumon, le 18 janvier 1910, Gildas Bourgeois, fils de Léonide Bourgeois et de Céleste Fougère. Naîtront de cette union Eusèbe, Edmond, Ernestine, Germaine, Simone, Léonie, Madeleine, Irène, Jeanne, Camille, Germain et Henri.

Au recensement du Canada de 1911, on apprend que Camille Cummings, âgé de quinze (15) ans, demeure au village avec la famille d'Eusèbe Leblanc et de son épouse Geneviève Cyr qui est la cousine de Camille (leurs deux (2) mères sont sœurs). Il figure comme adopté par la famille. Camille, tout comme Eusèbe, travaille dans un moulin. Il peut s'agir soit de celui des Fenderson, des Price

ou encore de Théberge, respectivement situés à l'ouest, à l'est et au centre du village. Notons que demeure avec la famille d'Henri Paulin et d'Exilda Cyr, Lydia Harvey. Toujours dans le même recensement, on constate que Marie-Geneviève a été adoptée par sa cousine Victoire Cyr, sœur de Geneviève, et son mari Gilbert Lavigne qui demeurent sur le lot 18 du rang IV, alors qu'Éva fut recueillie par William Dérap et Marie Leblanc qui habitent sur le lot 26 du rang IV.

Le 22 août 1916, Camille épouse, à Lac-au-Saumon, Marie-Anne Bourgeois, la sœur de Gildas. Ensemble, ils eurent dix (10) enfants : Célestine, Dominique, René, Augustin, Procule-Régis, Thérèse, Ludger, Samuel, Lionel et Lina. Le 28 septembre 1920, c'est au tour de Marie-Geneviève de se marier. Elle prend pour époux Joseph Lacasse provenant de Saint-Magloire (9). Le mariage a également lieu à Lac-au-Saumon. Le couple aura comme enfants Jean, Anne-Marie, Lumina, Alexandre, Henri, Eugène et Jeanne-d'Arc.

Bien des années plus tard, ce sera enfin Marie-Évangéline (Éva) qui épousera, en 1950, Pamphile Châteauvert. Trois (3) enfants naîtront de cette union : Colette, Guy et Monique. Le 27 juin 1953, à Sainte-Irène, Éva épousera en secondes nocces Adrien Lessard.

## Arbre généalogique

### **Guillaume Harvy**

Anne Cormier

### **François Harvy**

Esther Vigneault

---

### **Sylvain Harvy**

Geneviève Fougère

---

### **Philippe Harvy**

Madeleine Duclos

### **Séraphine Harvy**

Placide Cyr

### **Zosime Harvy**

### **Lydia Harvy**

Dominique Cummings

**Philippe Harvy** – fils de Sylvain Harvy et de Geneviève Fougère  
époux de **Madeleine Duclos** – fille de Paul Duclos et de Virginie Turbide

1. **Lumina Harvy** mariée à Elzéar Lemieux
  - 1.1 – **Éva Lemieux** mariée à Armand Harvy
    - 1.1.1 – **Emma Harvy** mariée à Marcel Marier
    - 1.1.2 – **Jacqueline Harvy** mariée à Albert Lévesque

**Séraphine Harvy** – fille de Sylvain Harvy et de Geneviève Fougère  
épouse de Placide Cyr – fille de Sylvain Cyr et de Victoire Richard

1. **Geneviève Cyr** mariée à Eusèbe Leblanc
  - 1.1 – **Jean-Joseph-Sélanice Leblanc**
  - 1.2 – **Élie Leblanc** marié à Albina Lavoie
    - 1.2.1 – **Pierre Leblanc** marié à Thérèse Grégoire
    - 1.2.2 – **Edmond Leblanc** marié à Gisèle Dionne
    - 1.2.3 – **Anonyme Leblanc**
  - 1.3 – **Léger Leblanc** marié à Alméda Chevarie
    - 1.3.1 – **François Leblanc**
    - 1.3.2 – **Léopold Leblanc**
    - 1.3.3 – **Sylvio Leblanc** marié à Monique Poirier
      - 1.3.3.1 – **Lucienne-Sylvie Leblanc**
      - 1.3.3.2 – **France Leblanc**
      - 1.3.3.3 – **Danielle Leblanc**
      - 1.3.3.4 – **Michel Leblanc**
    - 1.3.4. **Jean-Paul Leblanc** marié à Gisèle Ruel
    - 1.3.5. **Eusèbe Leblanc** marié à Marie-Claire St-Jean
    - 1.3.6. **Joseph-Marie-Léger Leblanc**
    - 1.3.7. **Lucien Leblanc** marié à Alphonsine Poirier
      - 1.3.7.1 – **Serge Leblanc**
      - 1.3.7.2 – **Nathalie Leblanc**
        - 1.3.7.2.1 – **Carolane**
        - 1.3.7.2.2 – **Ricky**
        - 1.3.7.2.3 – **Érika**

- 1.3.8. **Rollande-Thérèse Leblanc**
- 1.3.9. **Fernand Leblanc** marié à Ginette Bujold
- 1.3.10. **Roger Leblanc** marié à Jocelyne Lafrance
- 1.3.11. **Mathilda Leblanc** mariée à Alexandre Poirier
- 1.3.12. **Madeleine Leblanc** mariée à Jean-Luc Poirier
- 1.4 – **Philippe Leblanc**
- 1.5 – **Philomène Leblanc** mariée à Edmond-Louis Beaulieu
- 1.6 – **Joseph Leblanc** marié à Célestine Cummings
  - 1.6.1 – **Marie-Gilberte Leblanc**
- 1.7 – **Marie-Rose Leblanc** mariée à Delphis Turbide
  - 1.7.1 – **Ghislaine Turbide** mariée à Philippe Lapierre
    - 1.7.1.1 – **Diane Lapierre**
    - 1.7.1.2 – **Lison Lapierre** conjointe de Rémi Parent
      - 1.7.1.2.1 – **Jean-Christophe Parent**
      - 1.7.1.2.2 – **Camylle Parent**
    - 1.7.1.3 – **Pierre-Luc Lapierre**
  - 1.7.2 – **Olivette Turbide** marié à Émilien Bourgeois
    - 1.7.2.1 – **Nelson Bourgeois**
  - 1.7.3 – **Damienne Turbide** mariée à Wilfrid Fougère
    - 1.7.3.1 – **Annie Fougère** conjointe de Nicolas Dion
      - 1.7.3.1.1 – **Charles-Antoine Dion**
    - 1.7.3.2 – **Marc Fougère** conjoint de Nancy Pineault
      - 1.7.3.2.1 – **Enfant**
    - 1.7.3.3 – **Julie Fougère** conjointe de Pascal Simoneau
  - 1.7.4 – **Rolande Turbide** mariée à Florent Turbide
    - 1.7.4.1 – **Karine Turbide**
    - 1.7.4.2 – **Yves Turbide**
  - 1.7.5 – **Alexandrine-Yvonne Turbide**
  - 1.7.6 – **Nicole Turbide** mariée à \_\_\_\_\_ Leblanc
  - 1.7.7 – **Yvon Turbide** marié à Jocelyne Bérubé
    - 1.7.7.1 – **Caroline Turbide**
      - 1.7.7.1.1 – **Marc-Antoine Daigle**
      - 1.7.7.1.2 – **Julianne Daigle**
      - 1.7.7.1.3 – **Marie-Jeanne Daigle**
    - 1.7.7.2 – **Frédéric Turbide**
      - 1.7.7.2.1 – **Élodie Turbide**
      - 1.7.7.2.2 – **Xavier Turbide**
    - 1.7.7.3 – **Isabelle Turbide** mariée à Marc Dumoulin
      - 1.7.7.3.1 – **Ophélie Dumoulin**
      - 1.7.7.3.2 – **Delphis Dumoulin**
      - 1.7.7.3.3 – **Théophile Dumoulin**
  - 1.7.8 – **Gilles Turbide** marié à France Lee
    - 1.7.8.1 – **Mario Turbide**
      - 1.7.8.1.1 – **Enfant**
    - 1.7.8.2 – **Steve Turbide**
      - 1.7.8.2.1 – **Enfant**
  - 1.7.9 – **Hubert Turbide**
  - 1.7.10 – **Laurent Turbide** marié à Ginette Charest
    - 1.7.10.1 – **Christine Turbide** conjointe de Pascal Leclerc
      - 1.7.10.1.1 – **Émanuelle Leclerc**
      - 1.7.10.1.2 – **Ugo Leclerc**
      - 1.7.10.1.3 – **Olivier Leclerc**
    - 1.7.10.2 – **Léo Turbide**
      - 1.7.10.2.1 – **Enfant**
    - 1.7.10.3 – **Francis Turbide**
- 1.8 – **Gildas-Thomas Leblanc**

- 1.9 – **Thérèse Leblanc** mariée à Albert Turbide
- 1.10 – **Bertha Leblanc** mariée à Dominique Cummings (junior)
  - 1.10.1 – **Marguerite Cummings** mariée à Arthur Leblanc
    - 1.10.1.1 – **Marylène Leblanc**
      - 1.10.1.1.1 – **Philippe Leblanc**
    - 1.10.1.2 – **Chantal Leblanc**
      - 1.10.1.2.1 – **Tahina Gaudet**
      - 1.10.1.2.2 – **Maxime Gaudet**
    - 1.10.1.3 – **Édith Leblanc**
      - 1.10.1.3.1 – **Gordon Carrier**
      - 1.10.1.3.2 – **Précilla Carrier**
  - 1.10.2 – **Louis Cummings** marié à Francine Parent
  - 1.10.3 – **Gisèle Cummings** mariée à Raymond Lagacé
  - 1.10.4 – **Geneviève-Annette Cummings**
  - 1.10.5 – **André Cummings** marié à Bibiane Ayotte
    - 1.10.5.1 – **Mireille Cummings**
    - 1.10.5.2 – **Jean-Guillaume Cummings**
    - 1.10.5.3 – **Mélissa Cummings**
  - 1.10.6 – **Réjeanne Cummings** mariée à Michel Bélanger
  - 1.10.7 – **Béatrice-France Cummings**
  - 1.10.8 – **Gérald Cummings**
  - 1.10.9 – **Antoinette Cummings** mariée à Louis-Philippe Beaulieu
    - 1.10.9.1 – **Jacinthe Beaulieu**
      - 1.10.9.1.1 – **Léonie Leclerc**
      - 1.10.9.1.2 – \_\_\_\_\_ **Leclerc**
    - 1.10.9.2 – **Johanne Beaulieu**
    - 1.10.9.3 – **Mélanie Beaulieu**
  - 1.10.10 – **Marie-Claire Cummings** mariée à Jean-Claude Bélanger
    - 1.10.10.1 – **Sonia Bélanger**
    - 1.10.10.2 – **Anne-Emmanuelle Bélanger**
- 1.11 – **Rosaire-Gérard Leblanc**
- 1.12 – **Wilfrid Leblanc**
- 1.13 – **Gérard Leblanc** marié à Jeanne Arsenault
  - 1.13.1 – **Denise Leblanc** mariée à André Fiset
    - 1.13.1.1 – **Sylvie Fiset**
      - 1.13.1.1.1 – **Caroline Michaud**
      - 1.13.1.1.2 – **Jean-Claude Michaud**
    - 1.13.1.2 – **Steeve Fiset**
      - 1.13.1.2.1 – **Alexandra Fiset**
      - 1.13.1.2.2 – **Jean-François Fiset**
    - 1.13.1.3 – **Yvan Fiset**
      - 1.13.1.2.1 – **Benoît Fiset**
      - 1.13.1.2.2 – **Nicolas Fiset**
  - 1.13.2 – **Denis Leblanc**
  - 1.13.3 – **Marcel Leblanc** marié à Géraldine Bérubé
    - 1.13.3.1 – **Éric Leblanc**
      - 1.13.3.1.1 – **Jonathan Leblanc**
        - 1.13.3.1.1.1 – **Enfant**
      - 1.13.3.1.2 – **Jessica Leblanc**
      - 1.13.3.1.3 – **Tracy Leblanc**
      - 1.13.3.1.4 – **Tommy Leblanc**
    - 1.13.3.2 – **Marylène Leblanc**
      - 1.13.3.2.1 – **Amily Gosselin**
      - 1.13.3.2.2 – **Alexandre Gosselin**

- 1.13.4 – **Bertrand Leblanc** marié à Francine Fiset
  - 1.13.1.1 – **Ghislain Leblanc** marié à Sonia Caron
    - 1.13.1.1.1 – **Cathy Leblanc**
    - 1.13.1.1.2 – **Vicky Leblanc**
    - 1.13.1.1.3 – **Maxim Leblanc**
  - 1.13.1.2 – **Stéphanie Leblanc** mariée à Leonardo Palma
    - 1.13.1.2.1 – **Alexandra Palma**
    - 1.13.1.2.2 – **Jean-François Palma**
- 1.13.5 – **Hélène Leblanc**
- 1.13.6 – **Thérèse Leblanc**
  - 1.13.6.1 – **Sophie Leblanc-Chrétien**
- 1.13.7 – **Donald Leblanc** conjoint de Colette Marcil
- 1.13.8 – **Janine Leblanc** mariée à Réjean Tremblay
  - 1.13.8.1 – **Cindy Tremblay**
    - 1.13.8.1.1 – **Enfant**
  - 1.13.8.2 – **David Tremblay**
    - 1.13.8.2.1 – **Enfant**
- 1.13.9 – **Jean-Yves Leblanc** conjoint de Michèle Demeules
  - 1.13.9.1 – **Marie-Chantal Leblanc**
  - 1.13.9.2 – **Joanie Leblanc**
- 1.13.10 – **Odette Leblanc** mariée à Daniel St-Ours
  - 1.13.10.1 – **Mélanie St-Ours**
  - 1.13.10.2 – **Geneviève St-Ours**
  - 1.13.10.3 – **Christian St-Ours**
- 1.13.11 – **Claudia Leblanc**
  - 1.13.11.1 – **Annick Lizotte**
    - 1.13.11.1.1 – **Megan Lizotte**
  - 1.13.11.2 – **Lucie Lizotte** conjointe de Patrice Charrette
    - 1.13.11.2.1 – **Constance Charrette**
    - 1.13.11.2.2 – **Léa Charrette**
- 1.13.12 – **Rachel Leblanc** mariée à Michel Allard
  - 1.13.12.1 – **Simon Allard**
  - 1.13.12.2 – **Jessie Allard**
- 1.13.13 – **Nathalie Leblanc**

- 2. **Victoire Cyr** mariée à Gilbert Lavigne
  - 2.1 – **Joseph-Pierre Lavigne**
  - 2.2 – **Marie Lavigne**
  - 2.3 – **Wilfrid Lavigne** mariée à Henriette Fougère
    - 2.3.1 – **Régina Lavigne** mariée à Raymond Giroux
      - 2.3.1.1 – **Donald Giroux**
        - 2.3.1.1.1 – **Alexandre Giroux**
        - 2.3.1.1.2 – **Marie-Laurence Giroux**
        - 2.3.1.1.3 – **Catherine Giroux**
        - 2.3.1.1.4 – **Mathieu Giroux**
      - 2.3.1.2 – **Olivier Giroux**
        - 2.3.1.2.1 – **Mireille Giroux**
          - 2.3.1.2.1.1 – **Enfant**
        - 2.3.1.2.2 – **Bruno Giroux**
        - 2.3.1.2.3 – **Christina Giroux**
      - 2.3.1.3 – **Yvan Giroux**
        - 2.3.1.3.1 – **Dominic Giroux**

- 2.3.1.4 – **Josée Giroux**
  - 2.3.1.4.1 – **Lucie Belzile**
  - 2.3.1.4.2 – **Justine Belzile**
  - 2.3.1.4.3 – **François Belzile**
  - 2.3.1.4.4 – **Alexis Belzile**
- 2.3.2 – **Philippe Lavigne** marié à Lise Daigle
  - 2.3.2.1 – **Bruno Lavigne** marié à Jacqueline Lavoie
    - 2.3.2.1.1 – **Carl-Keven Lavigne**
    - 2.3.2.1.2 – **Jenny Lavigne**
    - 2.3.2.1.3 – **Jessie Lavigne**
  - 2.3.2.2 – **Line Lavigne** mariée à Lucien Côté
    - 2.3.2.2.1 – **Valérie Côté**
    - 2.3.2.2.2 – **Myriam Côté**
  - 2.3.2.3 – **Guyane Lavigne** mariée à Sylvain Côté
    - 2.3.2.3.1 – **Michèle Côté**
    - 2.3.2.3.2 – **Charles-Pascal Côté**
    - 2.3.2.3.3 – **Amélie Côté**
  - 2.3.2.4 – **Éric Lavigne**
  - 2.3.2.5 – **Martin Lavigne**
    - 2.3.2.5.1 – **Ève Lavigne**
    - 2.3.2.5.2 – **Laurent Lavigne**
- 2.3.3 – **Claire Lavigne** mariée à Roméo Turbide
- 2.3.4 – **Rosaire Lavigne** marié à Ghislaine Anctil
  - 2.3.4.1 – **Gabrielle-France Lavigne**
  - 2.3.4.2 – **Monique-Hélène Lavigne**
  - 2.3.4.3 – **André-Denis Lavigne**
- 2.3.5 – **Irène Lavigne** mariée à Jean-Guy Fournier
- 2.3.6 – **Colette Lavigne** mariée à Normand Hébert
- 2.3.7 – **Anonyme Lavigne**
- 2.3.8 – **Anonyme Lavigne**
- 2.3.9 – **Gilbert Lavigne** marié à Claudette Roy

4. **Marie Cyr** mariée à Frédéric Lavigne

5. **Cyrice Cyr** marié à Ernestine Turbide

- 5.1 – **Anonyme Cyr**
- 5.2 – **Ovila Cyr**
- 5.3 – **Jean-Marie Cyr**
- 5.4 – **Rolland Cyr** marié à Marguerite Bourgeois
- 5.5 – **Louis-Philippe-Michel Cyr**
- 5.6 – **Anonyme Cyr**
- 5.7 – **Placide Cyr** marié à Lumina Lacasse
  - 5.7.1 – **Régis Cyr** marié à Line Cummings
    - 5.7.1.1 – **Claudine Cyr**
    - 5.7.1.2 – **Richard Cyr**
      - 5.7.1.2.1 – **Raphaël Cyr**
      - 5.7.1.2.2 – **Olivier Cyr**
    - 5.7.1.3 – **Sylvie Cyr**
  - 5.7.2 – **Jean-Guy Cyr** marié à Édès Dufour
    - 5.7.2.1 – **Nathalie Cyr**
    - 5.7.2.1 – **Nadine Cyr**
    - 5.7.2.3 – **Jean-Michel Cyr**
  - 5.7.3 – **Gervais Cyr** marié à Chantale Paquet
  - 5.7.4 – **Louissette Cyr** mariée à Donald Lévesque

- 5.7.5 – **Hilaire Cyr**
- 5.7.6 – **Brigitte Cyr** mariée à Serge Pinel
- 5.7.7 – **Raymond Cyr** conjoint d'Hélène Morissette
  - 5.7.7.1 – **Antoine Cyr**
  - 5.7.7.2 – \_\_\_\_\_ **Cyr**
- 5.7.8 – **Clermont Cyr**
- 5.7.9 – **Josette Cyr**
  - 5.7.9.1 – **Maïka Bergeron**
  - 5.7.9.2 – **Donavan Bergeron**
- 5.7.10 – **Viateur Cyr** marié à Pierrette Vienneau
- 5.7.11 – **Mireille Cyr** mariée à Dany Lafrance

5.8 – **Anonyme Cyr**

5.9 – **Anonyme Cyr**

- 6. **Esther Cyr** – fille de Placide Cyr et Séraphine Harvey  
épouse d'**Édouard Lavigne** – fils d'Hubert Lavigne et Anne Grant
  - 6.1 – **Anonyme Lavigne**
  - 6.2 – **Normand Lavigne**
  - 6.3 – **Roger-Edgar Lavigne**

**Henri Paulin** – fils d'Odilon Paulin et Marguerite Doiron  
époux d'**Azilda (Exilda) Cyr** – fille de Placide Cyr et Séraphine Harvey

- 1. **Émilie Paulin** mariée à Cyriac Chevarie
  - 1.1 – **Marina Chevarie** mariée à André Bélanger
  - 1.2 – **Denis Chevarie** marié à Marie-Claire Pouliot
  - 1.3 – **Ludger Chevarie** marié à Suzanne Lafontaine
  - 1.4 – **Jean-Eudes Chevarie**
- 2. **Marie-Jeanne Paulin** mariée à Jean-Paul Bergevin
- 3. **Florilda Paulin** mariée à Guy Robichaud
- 4. **Marie-Blanche Paulin** mariée à Arthur Bergeron
- 5. **Georgette Paulin** mariée à Alexandre Lanteigne
  - 5.1 – **Émérentienne Lanteigne** mariée à Oliva Belzile
  - 5.2 – **Yvon Lanteigne** marié à Nicole Lalande
  - 5.3 – **André Lanteigne** à Lise Pronovost
  - 5.4 – **Noël Lanteigne** marié à Jeannette Thériault
  - 5.5 – **Micheline Lanteigne** mariée à Joseph Kostik
  - 5.6 – **Pierrette Lanteigne** mariée à Pierre Boily
  - 5.7 – **Diane Lanteigne** mariée à Guy Lalande
  - 5.8 – **Réjean Lanteigne** marié à Marielle Cyr
  - 5.9 – **Richard Lanteigne**
- 6. **Germaine Paulin**
- 7. **Bernadette Paulin** mariée à Paul Lalonde
- 8. **Georges-Henri Paulin**
- 9. **Marie-Anne Paulin** mariée à Denis Fillion



**Monique Paulin** – fils d'Odilon Paulin et Marguerite Doiron  
épouse de **Philippe Cyr** – fille de Placide Cyr et Séraphine Harvey

1. **Esther Cyr** mariée à Alphonse Poirier
  - 1.1 – **Thérèse Poirier**
  - 1.2 – **Monique Poirier** mariée à Sylvio Leblanc
    - 1.2.1 – **Sylvie Leblanc** mariée à Richard Boudreau
    - 1.2.2 – **France Leblanc** mariée à Jean-Yves Gagné et Jacques Juneau
    - 1.2.3 – **Danielle Leblanc** mariée à Daniel Riel et Gérald Sénéchal
    - 1.2.4 – **Michel Leblanc** marié à France Blais
  - 1.3 – **Jeanne-Berthe Poirier** mariée à Jules Turbide
  - 1.4 – **Alphonsine Poirier** mariée à Lucien Leblanc
    - 1.4.1 – **Serge Leblanc**
    - 1.4.2 – **Nathalie Leblanc**
      - 1.4.2.1 – **Carolane**
      - 1.4.2.2 – **Ricky**
      - 1.4.2.3 – **Érika**
  - 1.5 – **Jean-Louis Poirier**
  - 1.6 – **Anonyme Poirier**
  - 1.7 – **Alexandre Poirier** marié à Mathilde Leblanc
  - 1.8 – **Antoinette Poirier** mariée à Paul-Émile Côté
  - 1.9 – **Joseph Poirier**
  - 1.10 – **Jean-Luc Poirier**
  - 1.11 – **Clément Poirier**
  - 1.12 – **Marie-Louise Poirier** mariée à Charles Sénéchal
    - 1.12.1 – **Jean-Bertin Sénéchal**
  - 1.13 – **Réginald Poirier**
2. **Jeanne Cyr**
3. **Marguerite Cyr** mariée à Lorenzo Chevarie
  - 3.1 – **Isabelle Chevarie** mariée à Aubin Turbide
  - 3.2 – **François Chevarie** marié à Roseland Rochon
  - 3.3 – **Antoine Chevarie** marié à Charlotte Turbide et Lise Thiboutot
  - 3.4 – **Jean-Baptiste Chevarie** marié à Donalda Turbide
    - 3.4.1 – \_\_\_\_\_ **Chevarie**
    - 3.4.2 – \_\_\_\_\_ **Chevarie**
  - 3.5 – **Anne-Marie Chevarie**
  - 3.6 – **Pierre Chevarie** marié à Ginette Turcotte
    - 3.6.1 – **Michel Chevarie**
      - 3.6.1.1 – **Lucas Chevarie**
      - 3.6.1.2 – **Malik Chevarie**
    - 3.6.2 – **Christine Chevarie**
      - 3.6.2.1 – **Enfant**
      - 3.6.2.2 – **Enfant**
    - 3.6.3 – **Renée-Claude Chevarie**
4. **Odilon Cyr**
5. **Gilbert Cyr**
6. **René Cyr**

7. **Antoine Cyr** marié à Fernande Sénéchal
  - 7.1 – **Antoinette Cyr**
  - 7.2 – **Marcel Cyr**
8. **Antoinette Cyr**
9. **Berthe Cyr** mariée à Antoine Arsenault
10. **Marie-Blanche Cyr** mariée à Fernando Sénéchal

**Lazare Paulin** – fils d'Odilon Paulin et Marguerite Doiron  
 époux de **Thérèse (Thirza) Cyr** – fille de Placide Cyr et Séraphine Harvey

1. **Odilon Paulin**
2. **Anonyme Paulin**
3. **Germaine Paulin** mariée à Léandre Coulombe
4. **Marguerite Paulin** mariée à Bernardin Coulombe et Jean-Paul Coulombe
5. **Léopold Paulin** marié à René Gauthier
6. **Priscille Paulin** mariée à Paul Dalcourt

**Lydia Harvey** – fille de Sylvain Harvey et de Geneviève Fougère  
 épouse de **Dominique Cummings** – fils de William Cummings et Anne-Geneviève Gaudet

1. **Angéline Cummings** – fille de Dominique Cummings et Lydia Harvey  
 épouse de **Gildas Bourgeois** – fils de Léonide Bourgeois et Céleste Fougère
  - 1.1 – **Eusèbe Bourgeois** marié à Rose-Anna Gaudet
  - 1.2 – **Edmond Bourgeois** marié à Rose-Ida Brochu
  - 1.3 – **Ernestine Bourgeois** mariée à Émile Déraps
  - 1.4 – **Germaine Bourgeois** mariée à Gérard Fournier
  - 1.5 – **Simone Bourgeois** mariée à J.-Johnny Leblanc
  - 1.6 – **Léonie Bourgeois** marié à Alida Ouellet
  - 1.7 – **Madeleine Bourgeois** mariée à Jean-Louis Voyer
  - 1.8 – **Irène Bourgeois** mariée à André Grenon
  - 1.9 – **Jeanne Bourgeois**
  - 1.10 – **Camille Bourgeois** marié à Nicole Michaud
  - 1.11 – **Germain Bourgeois** marié à marié à Reine Richard
  - 1.12 – **Henri Bourgeois** marié à Gertrude Chouinard
2. **Camille Cummings** – fils de Dominique Cummings et Lydia Harvey  
 époux de **Marie-Anne Bourgeois** – fille de Léonide Bourgeois et Céleste Fougère
  - 2.1 – **Célestine Cummings** mariée à Joseph Leblanc
  - 2.2 – **Dominique Cummings** marié à Bertha Leblanc
    - 2.2.1 – **Marguerite Cummings** mariée à Arthur Leblanc
      - 2.2.1.1 – **Marylène Leblanc**
        - 2.2.1.1.1 – **Philippe Leblanc**
      - 2.2.1.2 – **Chantal Leblanc**
        - 2.2.1.2.1 – **Tahina Gaudet**
        - 2.2.1.2.2 – **Maxime Gaudet**

- 2.2.1.3 – **Édith Leblanc**
  - 2.2.1.3.1 – **Gordon Carrier**
  - 2.2.1.3.2 – **Précilla Carrier**
- 2.2.2 – **Louis Cummings** marié à Francine Parent
- 2.2.3 – **Gisèle Cummings** mariée à Raymond Lagacé
- 2.2.4 – **Geneviève-Annette Cummings**
- 2.2.5 – **André Cummings** marié à Bibiane Ayotte
  - 2.2.5.1 – **Mireille Cummings**
  - 2.2.5.2 – **Jean-Guillaume Cummings**
  - 2.2.5.3 – **Mélissa Cummings**
- 2.2.6 – **Réjeanne Cummings** mariée à Michel Bélanger
- 2.2.7 – **Béatrice-France Cummings**
- 2.2.8 – **Gérald Cummings**
- 2.2.9 – **Antoinette Cummings** mariée à Louis-Philippe Beaulieu
  - 2.2.9.1 – **Jacinthe Beaulieu**
    - 2.2.9.1.1 – **Léonie Leclerc**
    - 2.2.9.1.2 – \_\_\_\_\_ **Leclerc**
  - 2.2.9.2 – **Johanne Beaulieu**
  - 2.2.9.3 – **Mélanie Beaulieu**
- 2.2.10 – **Marie-Claire Cummings** mariée à Jean-Claude Bélanger
  - 2.2.10.1 – **Sonia Bélanger**
  - 2.2.10.2 – **Anne-Emmanuelle Bélanger**
- 2.3 – **René Cummings** marié à Lucille Paradis
- 2.4 – **Augustin Cummings** marié à Laurette Beaulieu
  - 2.4.1 – **Louis-Roland Cummings**
  - 2.4.2 – **Jeannine Cummings**
  - 2.4.3 – **Alexandrine-Thérèse Cummings**
  - 2.4.4 – **Daniella-Noëlla Cummings**
  - 2.4.5 – **Éliane-Diane Cummings**
  - 2.4.6 – **Rita Cummings**
- 2.5 – **Procule-Régis Cummings**
- 2.6 – **Thérèse Cummings**
- 2.7 – **Ludger Cummings** marié à Liliane Thériault
  - 2.7.1 – **Louiselle Cummings** mariée à Lionel Valcourt
  - 2.7.2 – **Patrice Cummings**
  - 2.7.3 – **Raynald Cummings**
    - 2.7.3.1 – **Kevin Cummings**
    - 2.7.3.2 – **Natacha Cummings**
- 2.8 – **Samuel Cummings** marié à Adélia Deschênes
  - 2.8.1 – **Line Cummings** mariée à Régis Cyr
    - 2.8.1.1 – **Claudine Cyr**
    - 2.8.1.2 – **Richard Cyr**
      - 2.8.1.2.1 – **Raphaël Cyr**
      - 2.8.1.2.2 – **Olivia Cyr**
    - 2.8.1.3 – **Sylvie Cyr**
  - 2.8.2 – **Nicole Cummings** mariée à Adonia Brochu
  - 2.8.3 – **Victor Cummings** marié à Claudette Pinel
    - 2.8.3.1 – **Marie Cummings**
    - 2.8.3.2 – **Isabelle Cummings**
    - 2.8.3.3 – **Cindy Cummings**
    - 2.8.3.4 – **Mélissa Cummings**
    - 2.8.3.5 – **Michaël Cummings**
  - 2.8.4 – **Marielle Cummings** mariée à Rosaire Côté
    - 2.8.4.1 – **Jérémie Côté**
      - 2.8.4.1.1 – **Enfant**
      - 2.8.4.1.2 – **Enfant**

- 2.8.4.2 – **Jean-Michel Côté**
    - 2.8.4.2.1 – **Enfant**
  - 2.8.5 – **Léon Cummings**
  - 2.9 – **Lionel Cummings** marié à Carmelle Deschênes
    - 2.9.1 – **Lucien Cummings**
    - 2.9.2 – **Lucie Cummings** mariée à Victorien Beaulieu
      - 2.9.2.1 – **Jérôme Beaulieu**
        - 2.9.2.1.1 – **Rosalie Beaulieu**
        - 2.9.2.1.2 – **Étienne Beaulieu**
        - 2.9.2.1.3 – **Maxime Beaulieu**
      - 2.9.2.2 – **Véronique Beaulieu**
        - 2.9.2.2.1 – **Victoria Gagnon**
        - 2.9.2.2.2 – **Mélodie Gagnon**
        - 2.9.2.2.3 – **Léo Gagnon**
      - 2.9.2.3 – **Christiane Beaulieu** conjointe de Bruno Caron
        - 2.9.2.3.1 – **Émile Caron**
        - 2.9.2.3.2 – **Alice Caron**
        - 2.9.2.3.3 – **Éliane Caron**
      - 2.9.2.4 – **Marc Beaulieu**
        - 2.9.2.4.1 – **Élizabeth Beaulieu**
        - 2.9.2.4.2 – **Agathe Beaulieu**
        - 2.9.2.4.3 – **William Beaulieu**
        - 2.9.2.4.4 – **Sophia Beaulieu**
    - 2.9.3 – **Denis Cummings**
    - 2.9.4 – **Claude Cummings** marié à Nicole Alexandre
      - 2.9.4.1 – **Frédéric Cummings**
      - 2.9.4.2 – **Valérie Cummings** mariée à Mathieu Paquet
        - 2.9.4.2.1 – **Florence Paquet**
        - 2.9.4.2.2 – **Aurélie Paquet**
        - 2.9.4.2.3 – **Elliot Paquet**
      - 2.9.4.3 – **Simon Cummings**
        - 2.9.4.3.1 – **Benjamin Cummings**
        - 2.9.4.3.2 – **Joseph Cummings**
    - 2.9.5 – **Lise Cummings** mariée de Jacques Senoock
      - 2.9.5.1 – **Lauréanne Senoock**
      - 2.9.5.2 – **Antoine Senoock**
  - 2.10 – **Adéline Cummings** mariée à Pierre Chouinard
3. **Éva Cummings** – fille de Dominique Cummings et Lydia Harvey  
épouse de **Pamphile Châteauvert**
- 3.1 – **Colette Châteauvert**
  - 3.2 – **Guy Châteauvert**
  - 3.3 – **Monique Châteauvert** mariée à Alexandre Lacasse
4. **Marie-Geneviève Cummings** – fille de Dominique Cummings et Lydia Harvey  
épouse de **Joseph Lacasse** – fils de Jean Lacasse et Elmire Brochu
- 4.1 – **Jean Lacasse**
  - 4.2 – **Anne-Marie Lacasse** mariée à Armand Sirois
  - 4.3 – **Lumina Lacasse** mariée à Placide Cyr
    - 4.3.1 – **Régis Cyr** marié à Line Cummings
      - 4.3.1.1 – **Claudine Cyr**
      - 4.3.1.2 – **Richard Cyr**
        - 4.3.1.2.1 – **Raphaël Cyr**
        - 4.3.1.2.2 – **Olivia Cyr**

- 4.3.1.3 – **Sylvie Cyr**
- 4.3.2 – **Jean-Guy Cyr** marié à Édès Dufour
  - 4.3.1 – \_\_\_\_\_ **Cyr**
  - 4.3.2 – **Jean-Michel Cyr**
- 4.3.3 – **Gervais Cyr** marié à Chantale Paquet
- 4.3.4 – **Louissette Cyr** mariée à Donald Lévesque
- 4.3.5 – **Hilaire Cyr**
- 4.3.6 – **Brigitte Cyr** mariée à Serge Pinel
- 4.3.7 – **Raymond Cyr** conjoint d'Hélène Morissette
  - 4.3.7.1 – **Antoine Cyr**
  - 4.3.7.2 – \_\_\_\_\_ **Cyr**
- 4.3.8 – **Clermont Cyr**
- 4.3.9 – **Josette Cyr**
  - 4.3.9.1 – **Maïka Bergeron**
  - 4.3.9.2 – **Donavan Bergeron**
- 4.3.10 – **Viateur Cyr** marié à Pierrette Vienneau
  - 4.3.11 – **Mireille Cyr** mariée à Dany Lafrance
- 4.4 – **Alexandre Lacasse** marié à Monique Châteauvert
- 4.5 – **Henri Lacasse** marié à Clara Gaudet
- 4.6 – **Eugène Lacasse** marié à Marie-Laure Goulet
- 4.7 – **Jeanne-d'Arc Lacasse** mariée à Lionel Hamilton

# NOTES

**(1)** En 1896, le futur territoire de la Municipalité de Lac-au-Saumon, sauf les lots 39 à 44 du rang I du canton Lepage, fait partie au niveau religieux de la Paroisse de Saint-Benoît-Joseph-Labre d'Amqui et au niveau municipal de la Municipalité de Saint-Benoît-Joseph-Labre d'Amqui. Les lots 39 à 44 du rang I du canton Lepage font quant à eux partie de la Paroisse et de la Municipalité de Saint-Jacques-le-Majeur-de-Causapscal jusqu'en 1909. En 1903, les lots des rangs B et I à VI sont détachés afin de former la Municipalité de Saint-Edmond. En 1905, les lots des rangs B, I et II du canton Humqui sont détachés afin de constituer la Municipalité du village de Lac-au-Saumon. En 1907, au niveau religieux, les lots des rangs B et I à VI sont érigés sous le nom de Paroisse de Saint-Edmond-du-Lac-au-Saumon. En 1909, les lots 39 à 67 du rang I du canton Lepage sont annexés à la Municipalité du village de Lac-au-Saumon au point de vue municipal et à la Paroisse de Saint-Edmond-du-Lac-au-Saumon au niveau religieux.

En ce qui a trait aux registres des baptêmes, mariages et sépultures, malgré que certaines cérémonies peuvent avoir lieu à l'école-chapelle du rang III du canton Humqui, tous les actes sont enregistrés dans les archives de la Paroisse de Saint-Benoît-Joseph-Labre d'Amqui jusqu'au 31 décembre 1904. À partir du 1<sup>er</sup> janvier 1905, la mission de Saint-Edmond-du-Lac-au-Saumon, qui deviendra par la suite une paroisse, obtient ses propres registres.

---

**(2)** Un canton (*township* en anglais) est une ancienne division cadastrale du territoire qui visait à faciliter la concession de terres publiques à des particuliers pour la colonisation (source : Wikipédia). Le canton était généralement établi avant l'arrivée des défricheurs. Le canton était divisé en rangs, eux-mêmes subdivisés en lots. Ce mode de division cadastrale a maintenant été remplacé par le « Cadastre du Québec » où chaque lot possède un numéro unique de « 1 000 000 » ou plus. Il n'y a plus de rang ni de canton. Toutefois, la division originale par cantons et rangs s'observe encore aujourd'hui, ne serait-ce que par la présence des routes de rang. Notons que toute la partie de l'actuelle Municipalité de Lac-au-Saumon située au sud du lac au Saumon et de la rivière Matapédia était comprise dans le canton Humqui (rangs B, I, II, III, IV, V et VI), tandis que la partie nord faisait partie du canton Lepage (rang I).

---

# Carte 1



# Carte 2

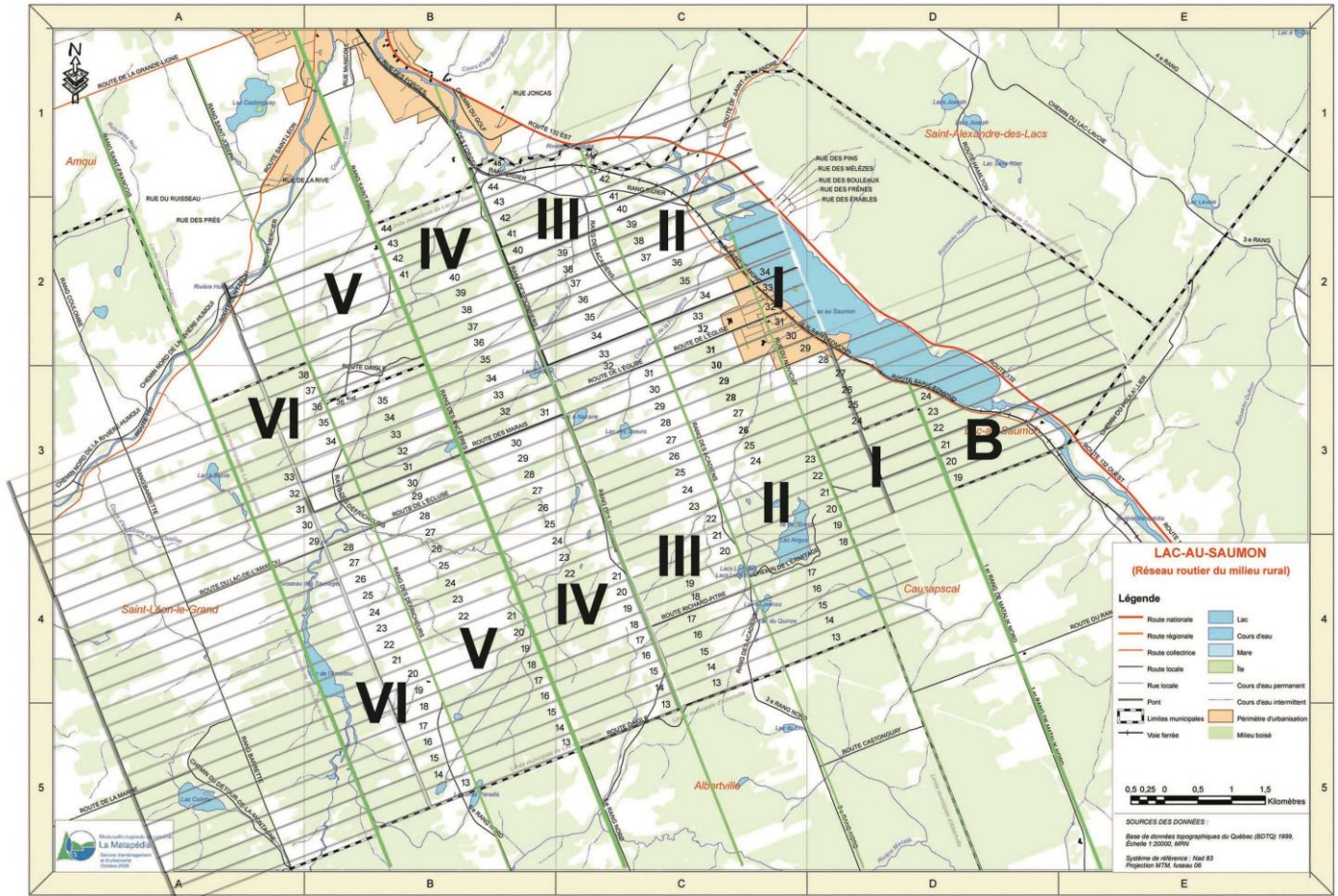



# SOURCES

Le livre « Il y a cent ans, j'arrivions des Îles », publié en 1996 lors du centenaire de l'arrivée à Lac-au-Saumon des premiers Acadiens en provenance des Îles-de-la-Madeleine, ainsi que le volume « Au grand jour ou les évolutions d'une paroisse canadienne » du curé-fondateur de Lac-au-Saumon, l'abbé Alexandre Bouillon, constituent les principales sources ayant servi à l'écriture du précédent texte. D'autres informations proviennent des archives paroissiales d'Amqui et de Lac-au-Saumon ainsi que de certains sites web spécialisés en généalogie. La liste complète des sources utilisées est mentionnée ci-après :

- [ancestors.familysearch.org](http://ancestors.familysearch.org)
- Bouillon, Alexandre. *Au grand jour ou les évolutions d'une paroisse canadienne, Saint-Edmond-du-Lac-au-Saumon, comté de Matapédia, province de Québec (Canada)*. Éditions Vulliez, Joigny, Yonne (France), 1926, 312 p.
- Comité du centenaire. *Programme-souvenir La mémoire en fête 1896 1996 Centenaire de l'arrivée des premiers Acadiens des Îles-de-la-Madeleine à Lac-au-Saumon*, Imprimerie Amqui (1996), Amqui, 1996, 47 p.
- [genealogie-info.ca](http://genealogie-info.ca)
- [gw.geneanet.org](http://gw.geneanet.org)
- [http://cadelle.blogspot.com/2008\\_01\\_01\\_archive.html](http://cadelle.blogspot.com/2008_01_01_archive.html)
- <https://paulinecarbonneau34.wordpress.com/2012/02/23/les-francais-aux-iles-de-la-madeleine/amp/>
- Leblanc, Bertrand-B., St-Amand, Iréné, Thériault, Raymond et al. *Il y a cent ans, j'arrivions des Îles*. Impression Nouvelle Image inc., Mont-Joli, 1996, 250 p.
- [numerique.banq.qc.ca](http://numerique.banq.qc.ca)
- Turbide, Rachel et al., *Geneviève et Eusèbe un héritage à partager*, Éditions Rachel Turbide, Le Bic, 2006, 451 p.
- Turbide, Rachel et al., *Répertoire des familles Turbide et Turbis descendants de Dominique Dithurbide et Marie-Anne Boudrot*, Éditions Rachel Turbide, Baie-Comeau, 1997, 158 p.
- [www.ancestry.ca](http://www.ancestry.ca)
- [www.ancestry.ca](http://www.ancestry.ca)
- [www.mesaieux.com](http://www.mesaieux.com)
- [www.nosorigines.qc.ca](http://www.nosorigines.qc.ca)
- [//fr.wikipedia.org](http://fr.wikipedia.org)