

CYR

Placide Cyr

Fils de Sylvain Cyr, pêcheur, et de Victoire Richard, Placide Cyr est né le 22 janvier 1855, à Havre-aux-Maisons aux Îles-de-la-Madeleine. Le 8 janvier 1879, à l'Étang-du-Nord, il épouse Séraphine Harvey, née vers 1857, fille de Sylvain Harvey et de Geneviève Fougère. Précisons que cette famille de Harvey n'a aucun lien de parenté avec les autres familles Harvey établies dans la Vallée de la Matapédia. Mentionnons également que, d'après des recherches effectuées dans les archives paroissiales d'Havre-aux-Maisons et de l'Étang-du-Nord, le nom « Harvey » pouvait également être orthographié « Harvé », « Hervé » ou encore « Harvie ».

D'après Madame Régina Lavigne-Giroux, petite-fille de Placide Cyr, c'est l'ami de celui-ci, Léonide Bourgeois, qui aurait invité Placide Cyr, alors un résident de l'Étang-du-Nord, à venir s'installer à Lac-au-Saumon ⁽¹⁾ en 1897. Il prendra le lot 22 du rang IV du canton Humqui ⁽²⁾. Une fois sa maison terminée, la femme de Placide et leurs neuf (9) enfants nés aux Îles arriveront à leur tour à Lac-au-Saumon. Le nom de ses enfants sont Joseph (décédé à Lac-au-Saumon en 1902 à l'âge d'environ 22 ans), Victoire (mariée à Gilbert Lavigne, elle vécut jusqu'à l'âge de 100 ans), Geneviève (mariée à Eusèbe Leblanc), Philippe (marié à Monique Paulin), Élie (décédé à Lac-au-Saumon en 1904 à l'âge d'environ 15 ans), Marie (mariée à Frédéric Lavigne), Esther (mariée à Édouard Lavigne), Cyrice (marié à Ernestine Turbide) et Florida (décédée à Lac-au-Saumon en 1904 à l'âge d'environ 9 ans).

Sans l'invitation de Léonide Bourgeois, Placide Cyr aurait probablement émigré en Nouvelle-Angleterre comme le firent deux (2) de ses frères. Deux (2) autres enfants du couple formé par Placide Cyr et Séraphine Harvey naîtront à Lac-au-Saumon, soit Angéline et Marie. Toutefois, en 1904, Séraphine tombe malade. Elle succombera le 1^{er} janvier 1906, à Lac-au-Saumon, âgée de 49 ans. Entretemps, le 2 décembre 1905, est formé le nouveau conseil de la Municipalité de Saint-Edmond, dont une partie a été détachée afin de permettre la création de la Municipalité du Village de Lac-au-Saumon. À cette occasion, Placide Cyr est élu à titre de conseiller. Par après, celui-ci laissera le soin de sa ferme à ses garçons pour s'engager dans les chantiers forestiers. La terre sera plus tard achetée par son fils Cyrice qui poursuivra son développement. C'est le 16 décembre 1942 que Placide Cyr quittera ce monde, à l'âge de 87 ans.

Édouard et Louis Cyr

D'après l'abbé Alexandre Bouillon, curé-fondateur de Lac-au-Saumon, arrive de l'Étang-du-Nord, en 1896, arrivent à Lac-au-Saumon les frères Édouard et Louis Cyr. Fils de Léon Cyr et de Marguerite Leblanc, ceux-ci se sont tous deux (2) mariés à l'Étang-du-Nord. Le premier épousa, le 26 octobre 1886, Apolline Leblanc, fille d'Étienne Leblanc et de Philomène Cyr. Quant à Louis, il se maria le 6 janvier 1889 avec Clorinthe Leblanc, sœur d'Apolline. Les deux (2) frères sont les petits-cousins de Placide Cyr. Leur arrière-grand-père commun est Mélaïne « Mélème » Cyr. La naissance du premier enfant de Louis né à Lac-au-Saumon eut lieu le 13 janvier 1898.

Il est à noter que la mère d'Apolline et de Clorinthe Leblanc, Philomène Cyr, a également demeuré à Lac-au-Saumon. En effet, suite au décès de son premier mari, Étienne Leblanc, elle épousa en secondes noces Jean Bourque, le 8 janvier 1893, à l'Étang-du-Nord. Rendue à Lac-au-Saumon, Philomène Cyr demeura avec son second mari et sa famille sur le lot 37 du rang IV. Dans les archives paroissiales d'Amqui, il est inscrit dans certains actes de baptême que Philomène Cyr était sage-femme. Mentionnons par ailleurs que d'autres enfants de Philomène Cyr viendront s'établir à Lac-au-Saumon, soit Eusèbe Leblanc (marié à Geneviève Cyr), Elzéar Leblanc (marié à Luce Lapierre), Justine Leblanc (mariée à Johnny Martel) et Marie Leblanc (mariée à Cyrille Bourque, fils de Jean).

Le 4 octobre 1920, Apolline Leblanc décède, âgée de 53 ans. Édouard Cyr devenu ainsi veuf, épousera, en secondes noces, Lédé Boudreau. En 1924, c'est Clorinthe qui rend l'âme, le 21 juin, à l'âge de 60 ans. Son époux Louis lui survivra environ six (6) ans, alors qu'il s'éteindra le 6 juin 1930, à l'âge de 67 ans. Quant à son frère Édouard, c'est le 13 décembre 1931 qu'il décéda, âgé de 73 ans. Tous ces pionniers(ères) sont décédé(e)s et inhumé(e)s à Lac-au-Saumon.

Note : Un merci spécial à Karine Turbide, arrière-petite-fille de Geneviève Cyr, pour le prêt du volume « Geneviève et Eusèbe un héritage à partager » qui fut fort utile lors de l'identification des descendant(e)s d'Eusèbe Leblanc et de Geneviève Cyr.

Arbre généalogique

Pierre Cyr

Marie-Françoise Bourgeois

Guillaume Cyr

Marguerite Bourg

Michel Cyr

Madeleine Bourgeois

Pierre-Paul Cyr

Anne Poirier

Mélaine « Méléme » Cyr

Marguerite Briand

Germain Cyr

Marguerite Vigneault

Sylvain Cyr

Victoire Richard

Placide Cyr

Séraphine Harvey

Geneviève Cyr

Eusèbe Leblanc

Victoire Cyr

Gilbert Lavigne

Azilda Cyr

Henri Paulin

Marie Cyr

Frédéric Lavigne

Philippe Cyr

Monique Paulin

Cyrice Cyr

Ernestine Turbide

Esther Cyr

Édouard Lavigne

Thirza Cyr

Lazare Poulin

Geneviève Cyr – fille de Placide Cyr et Séraphine Harvey
épouse d'**Eusèbe Leblanc** – fils d'Étienne Leblanc et Philomène Cyr

1. **Jean-Joseph-Sélanice Leblanc**
2. **Élie Leblanc** marié à Albina Lavoie
 - 2.1 – **Pierre Leblanc** marié à Thérèse Grégoire
 - 2.1.1 – **Pierrette Leblanc** et Alonzo Leblanc
 - 2.1.1.1 – **Jean-François Leblanc**
 - 2.1.2 – **Nicole Leblanc** et Lucien Gignac
 - 2.1.2.1 – **Valérie Gignac** et Antoine Robineault
 - 2.1.2.1.1 – **Alexis Robineault**
 - 2.1.2.1.2 – **Camille Robineault**
 - 2.1.2.2 – **Véronique Gignac** et Dave Gagnon

- 2.1.2.3 – **Nathalie Gignac** et Pascal Chouinard
- 2.1.3 – **Serge Leblanc** et Nicole Gallant
 - 2.1.3.1 – **Sébastien Leblanc**
- 2.1.4 – **Martin Leblanc** et Fabienne Lavoie
 - 2.1.4.1 – **Karine Leblanc**
 - 2.1.4.2 – **Frédéric Leblanc**
 - 2.1.4.3 – **Marc-André Leblanc**
- 2.1.5 – **Régine Leblanc** et Réjean Poirier
 - 2.1.5.1 – **Julien Poirier**
 - 2.1.5.2 – **Audrey Poirier**
- 2.1.6 – **Mario Leblanc** et Renée Gallant
 - 2.1.6.1 – **Maxime Leblanc**
 - 2.1.6.2 – **Samuel Leblanc**
- 2.2 – **Edmond Leblanc** marié à Gisèle Dionne
 - 2.2.1 – **Joan Leblanc** et Jacques Bovet
 - 2.2.1.1 – **Mathieu Bovet**
 - 2.2.1.2 – **Katherine Bovet**
 - 2.2.1.3 – **Gabrielle Bovet**
 - 2.2.2 – **Sylvie Leblanc** et Marc-André Durand
 - 2.2.2.1 – **Sébastien Durand**
 - 2.2.3 – **Jocelyne Leblanc** et André Cartier
 - 2.2.3.1 – **Jonathan Cartier**
 - 2.2.3.2 – **Frédéric Cartier**
 - 2.2.4 – **Alain Leblanc** et Sharon Thompson
- 2.3 – **Anonyme Leblanc**
- 2.4 – **Marguerite Leblanc** mariée à Lionel Grégoire
 - 2.4.1 – **Gilles Grégoire** et Lisette Gauthier
 - 2.4.1.1 – **Julie Grégoire**
 - 2.4.2 – **Célyne Grégoire** et Ronald De Gagné
 - 2.4.2.1 – **Sylvain De Gagné**
 - 2.4.2.2 – **Jonathan De Gagné**
 - 2.4.2.3 – **Myriam De Gagné**
 - 2.4.3 – **Jean-Yves Grégoire** et Lucie Scott
 - 2.4.3.1 – **Sébastien Grégoire**
 - 2.4.3.2 – **Valérie Grégoire**
- 2.5 – **Gisèle Leblanc** mariée à Maurice Downy
 - 2.5.1 – **Michael Downy** et Céline Guillemette
 - 2.5.1.1 – **Dominic Downy**
 - 2.5.1.2 – **François Downy**
 - 2.5.1.3 – **Marc Downy**
 - 2.5.2 – **Reggie Downy** et Anny Juby
 - 2.5.2.1 – **Megan Downy**
 - 2.5.2.2 – **Sarah Downy**
 - 2.5.3 – **Peter Downy** et Alyson T. Wood
 - 2.5.3.1 – **Malcom Downy**
 - 2.5.3.2 – **David Downy**
 - 2.5.3.1 – **John Downy**
 - 2.5.3.2 – **Tamara Alice Downy**
 - 2.5.4 – **Dave Downy**
- 2.6 – **Laurent Leblanc** marié à Murielle Grégoire
 - 2.6.1 – **Régis Leblanc**
 - 2.6.2 – **Brigitte Leblanc** et Christian Thibodeau
 - 2.6.2.1 – **Gabriel Thibodeau**
 - 2.6.2.1 – **Dominique Thibodeau**
- 2.7 – **Yvon Leblanc** marié à Monique Tremblay

- 2.7.1 – **Éric Leblanc**
- 2.7.2 – **Sylvain Leblanc**

- 3. **Léger Leblanc** marié à Alméda Chevarie
 - 3.1 – **Jean-François Leblanc**
 - 3.2 – **Léopold Leblanc**
 - 3.3 – **Sylvio Leblanc** marié à Monique Poirier
 - 3.3.1 – **Jean-Claude Leblanc** et France Lambert
 - 3.3.1.1 – **Philippe Leblanc** et Claudie Alarie
 - 3.3.1.2 – **Marie-Claude Leblanc** et Jean-Pierre
 - 3.3.2 – **Sylvie Leblanc** et Richard Boudreau
 - 3.3.2.1 – **Hugo Boudreau**
 - 3.3.3 – **France Leblanc** et Jacques Juneau
 - 3.3.4 – **Danielle Leblanc** et Daniel Riel
 - 3.3.4.1 – **Jean-Maurice Riel**
 - 3.3.5 – **Michel Leblanc** et France Blais
 - 3.3.5.1 – **Pierre-Luc Leblanc**
 - 3.3.6 – **Alain Leblanc** et France Lambert
 - 3.3.6.1 – **Geneviève Leblanc**
 - 3.3.6.2 – **Stéphanie Leblanc**
 - 3.4. **Jean-Paul Leblanc** marié à Gisèle Ruel
 - 3.4.1 – **Diane Leblanc** et Denis Viau
 - 3.4.1.1 – **Mylène Viau**
 - 3.4.1.2 – **Jonathan Viau**
 - 3.4.2 – **Suzanne Leblanc** et Jean-Paul Pitre
 - 3.4.2.1 – **Josianne Pitre**
 - 3.4.2.2 – **Lucie Pitre**
 - 3.4.3 – **Rhéault Leblanc** et Hélène Berger
 - 3.4.3.1 – **Amélie Leblanc**
 - 3.4.3.2 – **Vincent Leblanc**
 - 3.4.3.3 – **Justin Leblanc**
 - 3.4.4 – **Henri-Paul Leblanc** et Lynda Labrecque
 - 3.4.4.1 – **Alexandre Leblanc**
 - 3.4.4.2 – **Étienne Leblanc**
 - 3.4.5 – **Martial Leblanc** et Chantale Leroux
 - 3.4.5.1 – **Véronique Leblanc**
 - 3.4.5.2 – **Caroline Leblanc**
 - 3.5. **Eusèbe Leblanc** marié à Marie-Claire St-Jean
 - 3.5.1 – **Denis Leblanc** et Lyne Labonté
 - 3.5.1.1 – **Jonathan Leblanc**
 - 3.5.1.2 – **Sébastien Leblanc**
 - 3.5.1 – **Denis Leblanc** et Manon Beauchamps
 - 3.5.1.3 – **Anabelle Leblanc**
 - 3.5.2 – **Josée Leblanc** et Robert Caron
 - 3.5.2.1 – **Caroline Caron**
 - 3.5.3 – **Sylvain Leblanc** et Guylaine Durivage
 - 3.6. **Joseph-Marie-Léger Leblanc** et Mireille Martel
 - 3.6.1 – **Nancy Leblanc**
 - 3.6.1.1 – **Valérie**
 - 3.6.1.2 – **Stéphanie**
 - 3.6.1.3 – **Mélanie**
 - 3.7. **Lucien Leblanc** marié à Alphonsine Poirier
 - 3.7.1 – **Serge Leblanc**
 - 3.7.2 – **Nathalie Leblanc**
 - 3.7.2.1 – **Carolane**
 - 3.7.2.2 – **Ricky**

3.7.2.3 – Érika

3.8. **Thérèse Leblanc**

3.9. **Fernand Leblanc** marié à Ginette Bujold

3.9.1 – **Guy Leblanc** et Sylvain Aubin

3.9.1.1 – **Cédric Leblanc**

3.9.1.2 – **Gabriel Leblanc**

3.9.2 – **Any Leblanc** et André Girard

3.9.2.1 – **Benjamin Girard**

3.9.3 – **Marie-Andrée Leblanc** et Luc Poirier

3.9.3.1 – **Thierry Poirier**

3.9.3.2 – **Grégory Poirier**

3.10. **Roger Leblanc** marié à Jocelyne Lafrance

3.10.1 – **Mario Leblanc** et Francine Guérard

3.10.1.1 – **Jonathan Leblanc**

3.10.1.2 – **Jean-Benoît Leblanc**

3.10.1.3 – **Marc-Olivier Leblanc**

3.10.2 – **Francis Leblanc** et Marlène Cadot

3.10.2.1 – **Christopher Leblanc**

3.10.3 – **Mélanie Leblanc**

3.11. **Mathilda Leblanc** mariée à Alexandre Poirier

3.11.1 – **Jean Leblanc** et Isabelle Richer

3.11.1.1 – **Josiane Leblanc**

3.11.1.2 – **Laurie Leblanc**

3.11.2 – **Éric Leblanc** et Nathalie Poirier

3.11.2.1 – **Claudia Leblanc**

3.11.2 – **Éric Leblanc** et Karine Cameron

3.11.2.2 – **Marie-Ève Leblanc**

3.11.2.3 – **Cédric Leblanc**

3.11.3 – **Marylène Leblanc** et Frédéric Boudreau

3.11.3.1 – **Sandrine Leblanc**

3.11.3.2 – **Kelly-Ann Leblanc**

3.12. **Madeleine Leblanc** mariée à Jean-Luc Poirier

3.12.1 – **Patrice Poirier**

3.12.2 – **Yves Poirier**

4. **Philippe Leblanc**

5. **Marie Leblanc** mariée à Edmond Beaulieu

6. **Rose Leblanc** mariée à Delphis Turbide

6.1 – **Ghislaine Turbide** mariée à Philippe Lapierre

6.1.1 – **Diane Lapierre** conjointe de Marc Leblanc

6.1.1.1 – **Charles Leblanc**

6.1.2 – **Lison Lapierre** conjointe de Rémi Parent

6.1.2.1 – **Jean-Christophe Parent**

6.1.2.2 – **Camylle Parent**

6.1.3 – **Pierre-Luc Lapierre**

6.2 – **Olivette Turbide** marié à Émilien Bourgeois

6.2.1 – **Nelson Bourgeois**

6.3 – **Damienne Turbide** mariée à Wilfrid Fougère

6.3.1 – **Annie Fougère** conjointe de Nicolas Dion

6.3.1.1 – **Charles-Antoine Dion**

6.3.2 – **Marc Fougère** conjoint de Nancy Pineault

6.3.2.1 – **Enfant**

6.3.3 – **Julie Fougère** de conjointe de Pascal Simoneau

- 6.4 – **Rolande Turbide** mariée à Florent Turbide
 - 6.4.1 – **Karine Turbide**
 - 6.4.2 – **Yves Turbide**
- 6.5 – **Yvonne Turbide**
- 6.6 – **Hubert Turbide**
- 6.7 – **Nicole Turbide** mariée à Daniel Leblanc
 - 6.7.1 – **Rachel Leblanc** et Jean-François Lupien
 - 6.7.1.1 – **Marianne Lupien**
 - 6.7.1.2 – **Roxanne Lupien**
 - 6.7.1.3 – **Mélanie Lupien**
 - 6.7.1.4 – **Isabelle Lupien**
- 6.8 – **Yvon Turbide** marié à Jocelyne Bérubé
 - 6.8.1 – **Caroline Turbide**
 - 6.8.1.1 – **Marc-Antoine Daigle**
 - 6.8.1.2 – **Julianne Daigle**
 - 6.8.1.3 – **Marie-Jeanne Daigle**
 - 6.8.2 – **Frédéric Turbide**
 - 6.8.2.1 – **Élodie Turbide**
 - 6.8.2.2 – **Xavier Turbide**
 - 6.8.3 – **Isabelle Turbide** mariée de Marc Dumoulin
 - 6.8.3.1 – **Ophélie Dumoulin**
 - 6.8.3.2 – **Delphis Dumoulin**
 - 6.8.3.3 – **Théophile Dumoulin**
- 6.9 – **Gilles Turbide** marié à France Lee
 - 6.9.1 – **Mario Turbide**
 - 6.9.1.1 – _____ **Turbide**
 - 6.9.2 – **Steeve Turbide**
 - 6.9.2.1 – _____ **Turbide**
- 6.10 – **Laurent Turbide** marié à Ginette Charest
 - 6.10.1 – **Christine Turbide** conjointe de Pascal Leclerc
 - 6.10.1.1 – **Émanuelle Leclerc**
 - 6.10.1.2 – **Ugo Leclerc**
 - 6.10.1.3 – **Olivier Leclerc**
 - 6.10.2 – **Léo Turbide**
 - 6.10.2.1 – _____ **Turbide**
 - 6.10.3 – **Francis Turbide**

- 7. **Joseph Leblanc** marié à Célestine Cummings
 - 7.1 – **Marie-Gilberte Leblanc**

8. **Gildas-Thomas Leblanc**

- 9. **Thérèse Leblanc** mariée à Albert Turbide
 - 9.1 – **Michel Turbide** et Chantal Richard
 - 9.1.1 – **Patrice Turbide** et Isabelle Rail
 - 9.1.1.1 – **Gabrielle Turbide**
 - 9.1.1.2 – **Emmanuelle Turbide**
 - 9.1.1.3 – **Catherine Turbide**
 - 9.1.2 – **Valérie Turbide** et James Tieman

- 9.2.1.1 – **Marie Michelle Tieman**
- 9.2 – **Monique Turbide** et Marcel Doucet
 - 9.2.1 – **Ann Doucet**
 - 9.2.2 – **Caroline Doucet**
- 9.3 – **Rachel Turbide** et Donald Fillion
 - 9.3.1 – **Édith Fillion**
- 9.4 – **Marie-Paule Turbide** et Claude Tremblay
 - 9.4.1 – **Nancy Tremblay et André Côté**
 - 9.4.1.1 – **Audrey Côté**
 - 9.4.1.2 – **Étienne Côté**
 - 9.4.2 – **Steeve Tremblay** et Karine Varin
 - 9.4.2.1 – **Olivier Tremblay**
 - 9.4.2.2 – **Laurie Tremblay**
- 9.5 – **Henriette Turbide** et Gilles Poirier
 - 9.5.1 – **Guillaume Poirier**
 - 9.5.2 – **Philippe Poirier**
- 9.6 – **Raymond Turbide** et Brigitte Beaudin
 - 9.6.1 – **François Turbide**
 - 9.6.2 – **Alex Turbide**
- 10. **Bertha Leblanc** mariée à Dominique Cummings (junior)
 - 10.1 – **Marguerite Cummings** mariée à Arthur Leblanc
 - 10.1 – **Marylène Leblanc**
 - 10.1.1 – **Philippe Leblanc**
 - 10.2 – **Chantal Leblanc**
 - 10.2.1 – **Tahina Gaudet**
 - 10.2.2 – **Maxime Gaudet**
 - 10.3 – **Édith Leblanc**
 - 10.3.1 – **Gordon Carrier**
 - 10.3.2 – **Précilla Carrier**
 - 10.2 – **Louis Cummings** marié à Francine Parent
 - 10.3 – **Gisèle Cummings** mariée à Raymond Lagacé
 - 10.4 – **Geneviève-Annette Cummings**
 - 10.5 – **André Cummings** marié à Bibiane Ayotte
 - 10.5.1 – **Mireille Cummings**
 - 10.5.2 – **Jean-Guillaume Cummings**
 - 10.5.3 – **Mélissa Cummings**
 - 10.6 – **Réjeanne Cummings** mariée à Michel Bélanger
 - 10.7 – **Béatrice-France Cummings**
 - 10.8 – **Gérald Cummings**
 - 10.9 – **Antoinette Cummings** mariée à Louis-Philippe Beaulieu
 - 10.9.1 – **Jacinthe Beaulieu**
 - 10.9.1.1 – **Léonie Leclerc**
 - 10.9.1.2 – _____ **Leclerc**
 - 10.9.2 – **Johanne Beaulieu**
 - 10.9.3 – **Mélanie Beaulieu**
 - 10.10 – **Marie-Claire Cummings** mariée à Jean-Claude Bélanger
 - 10.10.1 – **Sonia Bélanger**
 - 10.10.2 – **Anne-Emmanuelle Bélanger**
- 11. **Rosaire-Gérard Leblanc**

12. **Wilfrid Leblanc**

13. **Gérard Leblanc** marié à Jeanne Arsenault

13.1 – **Denise Leblanc** mariée à André Fiset

13.1.1 – **Sylvie Fiset**

13.1.1.1 – **Caroline Michaud**

13.1.1.2 – **Jean-Claude Michaud**

13.1.2 – **Steeve Fiset**

13.1.2.1 – **Alexandra Fiset**

13.1.2.2 – **Jean-François Fiset**

13.1.3 – **Yvan Fiset**

13.1.2.1 – **Benoît Fiset**

13.1.2.2 – **Nicolas Fiset**

13.2 – **Denis Leblanc**

13.3 – **Marcel Leblanc** marié à Géraldine Bérubé

13.3.1 – **Éric Leblanc**

13.3.1.1 – **Jonathan Leblanc**

13.3.1.1.1 – **Enfant**

13.3.1.2 – **Jessica Leblanc**

13.3.1.3 – **Tracy Leblanc**

13.3.1.4 – **Tommy Leblanc**

13.3.2 – **Marylène Leblanc**

13.3.2.1 – **Amily Gosselin**

13.3.2.2 – **Alexandre Gosselin**

13.4 – **Bertrand Leblanc** marié à Francine Fiset

13.4.1 – **Ghislain Leblanc** marié à Sonia Caron

13.4.1.1 – **Cathy Leblanc**

13.4.1.2 – **Vicky Leblanc**

13.4.1.3 – **Maxim Leblanc**

13.4.2 – **Stéphanie Leblanc** mariée à Leonardo Palma

13.4.2.1 – **Alexandra Palma**

13.4.2.2 – **Jean-François Palma**

13.5 – **Hélène Leblanc**

13.6 – **Thérèse Leblanc**

13.6.1 – **Sophie Leblanc-Chrétien**

13.7 – **Donald Leblanc** conjoint de Colette Marcil

13.8 – **Janine Leblanc** mariée à Réjean Tremblay

13.8.1 – **Cindy Tremblay**

13.8.1.1 – **Enfant**

13.8.2 – **David Tremblay**

13.8.2.1 – **Enfant**

13.9 – **Jean-Yves Leblanc** conjoint de Michèle Demeules

13.9.1 – **Marie-Chantal Leblanc**

13.9.2 – **Joanie Leblanc**

13.10 – **Odette Leblanc** mariée à Daniel St-Ours

13.10.1 – **Mélanie St-Ours**

13.10.2 – **Geneviève St-Ours**

13.10.3 – **Christian St-Ours**

13.11 – **Claudia Leblanc**

13.11.1 – **Annick Lizotte**

13.11.1.1 – **Megan Lizotte**

- 13.11.2 – **Lucie Lizotte**
 - 13.11.2.1 – **Constance Charrette**
 - 13.11.2.2 – **Léa Charrette**
- 13.12 – **Rachel Leblanc** mariée à Michel Allard
 - 13.12.1 – **Simon Allard**
 - 13.12.2 – **Jessie Allard**
- 13.13 – **Nathalie Leblanc**

Victoire Cyr – fille de Placide Cyr et Séraphine Harvey
épouse de **Gilbert Lavigne** – fils d'Hubert Lavigne et Philomène Glazier

1. **Joseph-Pierre Lavigne**
2. **Marie Lavigne**
3. **Wilfrid Lavigne** mariée à Henriette Fougère
 - 3.1 – **Régina Lavigne** mariée à Raymond Giroux
 - 3.1.1 – **Donald Giroux**
 - 3.1.1.1 – **Alexandre Giroux**
 - 3.1.1.2 – **Marie-Laurence Giroux**
 - 3.1.1.3 – **Catherine Giroux**
 - 3.1.1.4 – **Mathieu Giroux**
 - 3.1.2 – **Olivier Giroux**
 - 3.1.2.1 – **Mireille Giroux**
 - 3.1.2.1.1 – **Enfant**
 - 3.1.2.2 – **Bruno Giroux**
 - 3.1.2.3 – **Christina Giroux**
 - 3.1.3 – **Yvan Giroux**
 - 3.1.3.1 – **Dominic Giroux**
 - 3.1.4 – **Josée Giroux**
 - 3.1.4.1 – **Lucie Belzile**
 - 3.1.4.2 – **Justine Belzile**
 - 3.1.4.3 – **François Belzile**
 - 3.1.4.4 – **Alexis Belzile**
 - 3.2 – **Philippe Lavigne** marié à Lise Daigle
 - 3.2.1 – **Bruno Lavigne** marié à Jacqueline Lavoie
 - 3.2.1.1 – **Carl-Keven Lavigne**
 - 3.2.1.2 – **Jenny Lavigne**
 - 3.2.1.3 – **Jessie Lavigne**
 - 3.2.2 – **Line Lavigne** mariée à Lucien Côté
 - 3.2.2.1 – **Valérie Côté**
 - 3.2.2.2 – **Myriam Côté**
 - 3.2.3 – **Guyane Lavigne** mariée à Sylvain Côté
 - 3.2.3.1 – **Michèle Côté**
 - 3.2.3.2 – **Charles-Pascal Côté**
 - 3.2.3.3 – **Amélie Côté**
 - 3.2.4 – **Éric Lavigne**
 - 3.2.5 – **Martin Lavigne**
 - 3.2.5.1 – **Ève Lavigne**
 - 3.2.5.2 – **Laurent Lavigne**
 - 3.3 – **Claire Lavigne** mariée à Roméo Turbide

- 3.4 – **Rosaire Lavigne** marié à Ghislaine Anctil
 - 3.4.1 – **Gabrielle-France Lavigne**
 - 3.4.2 – **Monique-Hélène Lavigne**
 - 3.4.3 – **André-Denis Lavigne**
- 3.5 – **Irène Lavigne** mariée à Jean-Guy Fournier
- 3.6 – **Colette Lavigne** mariée à Normand Hébert
- 3.7 – **Anonyme Lavigne**
- 3.8 – **Anonyme Lavigne**
- 3.9 – **Gilbert Lavigne** marié à Claudette Roy

Marie Cyr – fille de Placide Cyr et Séraphine Harvey
 épouse de **Frédéric Lavigne** – fils d’Hubert Lavigne et Philomène Glazier

- 1. **Célerin Lavigne**
- 2. **Priscilla Lavigne**
- 3. **Hubert Lavigne**
- 4. **Patrice-Hormidas Lavigne**
- 5. **Angéline-Victoire Lavigne**
- 6. **Clara Lavigne** mariée à Oscar Pleyer
 - 6.1 – **Suzanne Pleyer** conjoint de Lawrence Gravelle

Cyrice Cyr – fils de Placide Cyr et Séraphine Harvey
 époux d’**Ernestine Turbide** – fille de Julien Turbide et Julie Turbide

- 1. **Anonyme Cyr**
- 2. **Ovila Cyr**
- 3. **Jean-Marie Cyr**
- 4. **Rolland Cyr** marié à Marguerite Bourgeois
- 5. **Louis-Philippe-Michel Cyr**
- 6. **Anonyme Cyr**
- 7. **Placide Cyr** marié à Lumina Lacasse
 - 7.1 – **Régis Cyr** marié à Line Cummings
 - 7.1.1 – **Claudine Cyr**
 - 7.1.2 – **Richard Cyr**
 - 7.1.2.1 – **Raphaël Cyr**
 - 7.1.2.2 – **Olivia Cyr**
 - 7.1.3 – **Sylvie Cyr**
 - 7.2 – **Jean-Guy Cyr** marié à Édès Dufour

- 7.2.1 – **Nathalie Cyr**
- 7.2.2 – **Nadine Cyr**
- 7.2.3 – **Jean-Michel Cyr**
- 7.3 – **Gervais Cyr** marié à Chantale Paquet
- 7.4 – **Louissette Cyr** mariée à Donald Lévesque
- 7.5 – **Hilaire Cyr**
- 7.6 – **Brigitte Cyr** mariée à Serge Pinel
- 7.7 – **Raymond Cyr** conjoint d'Hélène Morissette
 - 7.7.1 – **Antoine Cyr**
 - 7.7.2 – _____ **Cyr**
- 7.8 – **Clermont Cyr**
- 7.9 – **Josette Cyr**
 - 7.9.1 – **Maïka Bergeron**
 - 7.9.2 – **Donavan Bergeron**
- 7.10 – **Viateur Cyr** marié à Pierrette Vienneau
- 7.11 – **Mireille Cyr** mariée à Dany Lafrance

8. Anonyme Cyr

9. Anonyme Cyr

Esther Cyr – fille de Placide Cyr et Séraphine Harvey
 épouse d'**Édouard Lavigne** – fils d'Hubert Lavigne et Anne Grant

1. Anonyme Lavigne

Henri Paulin – fils d'Odilon Paulin et Marguerite Doiron
 époux d'**Azilda (Exilda) Cyr** – fille de Placide Cyr et Séraphine Harvey

1. **Émilie Paulin** mariée à Cyriac Chevarie
 - 1.1 – **Marina Chevarie** mariée à André Bélanger
 - 1.2 – **Denis Chevarie** marié à Marie-Claire Pouliot
 - 1.3 – **Ludger Chevarie** marié à Suzanne Lafontaine
 - 1.4 – **Jean-Eudes Chevarie**
2. **Marie-Jeanne Paulin** mariée à Jean-Paul Bergevin
3. **Florida Paulin** mariée à Guy Robichaud
4. **Marie-Blanche Paulin** mariée à Arthur Bergeron
5. **Georgette Paulin** mariée à Alexandre Lanteigne
 - 5.1 – **Émérentienne Lanteigne** mariée à Oliva Belzile
 - 5.2 – **Yvon Lanteigne** marié à Nicole Lalande
 - 5.3 – **André Lanteigne** à Lise Pronovost
 - 5.4 – **Noël Lanteigne** marié à Jeannette Thériault
 - 5.5 – **Micheline Lanteigne** mariée à Joseph Kostik
 - 5.6 – **Pierrette Lanteigne** mariée à Pierre Boily
 - 5.7 – **Diane Lanteigne** mariée à Guy Lalande
 - 5.8 – **Réjean Lanteigne** marié à Marielle Cyr
 - 5.9 – **Richard Lanteigne**
6. **Germaine Paulin**

7. **Bernadette Paulin** mariée à Paul Lalonde
8. **Georges-Henri Paulin**
9. **Marie-Anne Paulin** mariée à Denis Fillion

Monique Paulin – fils d'Odilon Paulin et Marguerite Doiron
 épouse de **Philippe Cyr** – fille de Placide Cyr et Séraphine Harvey

1. **Esther Cyr** mariée à Alphonse Poirier
 - 1.1 – **Thérèse Poirier**
 - 1.2 – **Monique Poirier** mariée à Sylvio Leblanc
 - 1.2.1 – **Sylvie Leblanc** mariée à Richard Boudreau
 - 1.2.2 – **France Leblanc** mariée à Jean-Yves Gagné et Jacques Juneau
 - 1.2.3 – **Danielle Leblanc** mariée à Daniel Riel et Gérald Sénéchal
 - 1.2.4 – **Michel Leblanc** marié à France Blais
 - 1.3 – **Jeanne-Berthe Poirier** mariée à Jules Turbide
 - 1.4 – **Alphonsine Poirier** mariée à Lucien Leblanc
 - 1.4.1 – **Serge Leblanc**
 - 1.4.2 – **Nathalie Leblanc**
 - 1.4.2.1 – **Carolane**
 - 1.4.2.2 – **Ricky**
 - 1.4.2.3 – **Érika**
 - 1.5 – **Jean-Louis Poirier**
 - 1.6 – **Anonyme Poirier**
 - 1.7 – **Alexandre Poirier** marié à Mathilde Leblanc
 - 1.8 – **Antoinette Poirier** mariée à Paul-Émile Côté
 - 1.9 – **Joseph Poirier**
 - 1.10 – **Jean-Luc Poirier**
 - 1.11 – **Clément Poirier**
 - 1.12 – **Marie-Louise Poirier** mariée à Charles Sénéchal
 - 1.12.1 – **Jean-Bertin Sénéchal**
 - 1.13 – **Réginald Poirier**
2. **Jeanne Cyr**
3. **Marguerite Cyr** mariée à Lorenzo Chevarie
 - 3.1 – **Isabelle Chevarie** mariée à Aubin Turbide
 - 3.2 – **François Chevarie** marié à Roseland Rochon
 - 3.3 – **Antoine Chevarie** marié à Charlotte Turbide et Lise Thiboutot
 - 3.4 – **Jean-Baptiste Chevarie** marié à Donalda Turbide
 - 3.4.1 – _____ **Chevarie**
 - 3.4.2 – _____ **Chevarie**
 - 3.5 – **Anne-Marie Chevarie**
 - 3.6 – **Pierre Chevarie** marié à Ginette Turcotte
 - 3.6.1 – **Michel Chevarie**
 - 3.6.1.1 – **Lucas Chevarie**
 - 3.6.1.2 – **Malik Chevarie**
 - 3.6.2 – **Christine Chevarie**
 - 3.6.2.1 – **Enfant**
 - 3.6.2.2 – **Enfant**
 - 3.6.3 – **Renée-Claude Chevarie**

4. **Odilon Cyr**
5. **Gilbert Cyr**
6. **René Cyr**
7. **Antoine Cyr** marié à Fernande Sénéchal
 - 7.1 – **Antoinette Cyr**
 - 7.2 – **Marcel Cyr**
8. **Antoinette Cyr**
9. **Berthe Cyr** mariée à Antoine Arsenault
10. **Marie-Blanche Cyr** mariée à Fernando Sénéchal

Lazare Paulin – fils d'Odilon Paulin et Marguerite Doiron
époux de **Thérèse (Thirza) Cyr** – fille de Placide Cyr et Séraphine Harvey

1. **Odilon Paulin**
2. **Anonyme Paulin**
3. **Germaine Paulin** mariée à Léandre Coulombe
4. **Marguerite Paulin** mariée à Bernardin Coulombe et Jean-Paul Coulombe
5. **Léopold Paulin** marié à René Gauthier
6. **Priscille Paulin** mariée à Paul Dalcourt

Arbre généalogique

Pierre Cyr

Marie-Françoise Bourgeois

Guillaume Cyr

Marguerite Bourg

Michel Cyr

Madeleine Bourgeois

Pierre-Paul Cyr

Anne Poirier

Mélaine « Mèlème » Cyr

Marguerite Briand

Gratien Cyr

Anne Devau

Léon Cyr

Marguerite Leblanc

Édouard Cyr

Apolline Leblanc

Louis Cyr

Clorinthe Leblanc

Édouard Cyr – fils de Léon Cyr et Marguerite Leblanc
époux d'**Apolline Leblanc** – fille d'Étienne Leblanc et Philomène Cyr

1. **Marguerite Cyr** mariée à Philippe Petitpas
 - 1.1 – **Rose-Imelda Petitpas**
 - 1.2 – **Adélarde-Wilfrid Petitpas**
 - 1.3 – **Roger Petitpas**

2. **Albert Cyr** marié à Marie-Antoinette Côté
 - 2.1 – **Paul-Émile Cyr**
 - 2.2 – **Adolphe-Angéla Cyr**
 - 2.3 – **Sylvio Cyr**
 - 2.4 – **Berthe-Jacqueline Cyr**

3. **Eugénie Cyr** mariée à Cajetan Rousseau

Louis Cyr – fils de Léon Cyr et Marguerite Leblanc
époux de **Clorinthe Leblanc** – fille d'Étienne Leblanc et Philomène Cyr

1. **Adéline Cyr** mariée à Gilbert Huet
2. **Marguerite Cyr** mariée à Xavier Huet
3. **Joseph-Elzéar Cyr** marié à Marie-Rose Huet
4. **Marie-Anne Cyr** mariée à Louis-Gonzague Lévesque
5. **Justine Cyr** mariée à Henri Chevarie
 - 5.1 – **Imelda Chevarie** mariée à J.-François Lanteigne
 - 5.1.1 – **André-Omer Lanteigne**
 - 5.1.2 – **Ginette Lanteigne** mariée à Odilon Ouellet
 - 5.2 – **Marie-Yvonne Chevarie**
 - 5.3 – **Berthe Chevarie** mariée à Paul-Émile D'Anjou
 - 5.3.1 – **Michèle D'Anjou**
 - 5.3.2 – **Marie-Andrée D'Anjou**
 - 5.3.3 – **Louis-Marie D'Anjou**
 - 5.3.4 – **Bertrande D'Anjou**
 - 5.3.5 – **Linda D'Anjou**
 - 5.3.6 – **Josée D'Anjou**
 - 5.3.7 – **Sylvie D'Anjou**
 - 5.3.8 – **Gabrielle D'Anjou**
 - 5.3.9 – **Danielle D'Anjou**
 - 5.3.10 – **Claudette D'Anjou**
 - 5.3.11 – **Paulette D'Anjou**
 - 5.4 – **Marie-Anne Chevarie** mariée à Gérard Allard
 - 5.4.1 – **Angela Allard** marié à Jeannine Turbide
 - 5.4.2 – **Jocelyn Allard**
 - 5.4.3 – **Dolorès Allard** mariée à Léo Fillion
 - 5.4.3.1 – **Luc Fillion**
 - 5.4.3.1.1 – **Marie-Laurence Daigle**
 - 5.4.3.2 – **Édith Fillion**
 - 5.4.4 – **Réal Allard**
 - 5.4.5 – **Sylvain Allard**
 - 5.4.6 – **Francis Allard** marié à Christiane Daigle

NOTES

(1) En 1896, le futur territoire de la Municipalité de Lac-au-Saumon, sauf les lots 39 à 44 du rang I du canton Lepage, fait partie au niveau religieux de la Paroisse de Saint-Benoît-Joseph-Labre d'Amqui et au niveau municipal de la Municipalité de Saint-Benoît-Joseph-Labre d'Amqui. Les lots 39 à 44 du rang I du canton Lepage font quant à eux partie de la Paroisse et de la Municipalité de Saint-Jacques-le-Majeur-de-Causapscal jusqu'en 1909. En 1903, les lots des rangs B et I à VI sont détachés afin de former la Municipalité de Saint-Edmond. En 1905, les lots des rangs B, I et II du canton Humqui sont détachés afin de constituer la Municipalité du village de Lac-au-Saumon. En 1907, au niveau religieux, les lots des rangs B et I à VI sont érigés sous le nom de Paroisse de Saint-Edmond-du-Lac-au-Saumon. En 1909, les lots 39 à 67 du rang I du canton Lepage sont annexés à la Municipalité du village de Lac-au-Saumon au point de vue municipal et à la Paroisse de Saint-Edmond-du-Lac-au-Saumon au niveau religieux.

En ce qui a trait aux registres des baptêmes, mariages et sépultures, malgré que certaines cérémonies peuvent avoir lieu à l'école-chapelle du rang III du canton Humqui, tous les actes sont enregistrés dans les archives de la Paroisse de Saint-Benoît-Joseph-Labre d'Amqui jusqu'au 31 décembre 1904. À partir du 1^{er} janvier 1905, la mission de Saint-Edmond-du-Lac-au-Saumon, qui deviendra par la suite une paroisse, obtient ses propres registres.

(2) Un canton (*township* en anglais) est une ancienne division cadastrale du territoire qui visait à faciliter la concession de terres publiques à des particuliers pour la colonisation (source : Wikipédia). Le canton était généralement établi avant l'arrivée des défricheurs. Le canton était divisé en rangs, eux-mêmes subdivisés en lots. Ce mode de division cadastrale a maintenant été remplacé par le « Cadastre du Québec » où chaque lot possède un numéro unique de « 1 000 000 » ou plus. Il n'y a plus de rang ni de canton. Toutefois, la division originale par cantons et rangs s'observe encore aujourd'hui, ne serait-ce que par la présence des routes de rang. Notons que toute la partie de l'actuelle Municipalité de Lac-au-Saumon située au sud du lac au Saumon et de la rivière Matapédia était comprise dans le canton Humqui (rangs B, I, II, III, IV, V et VI), tandis que la partie nord faisait partie du canton Lepage (rang I).

Carte 1

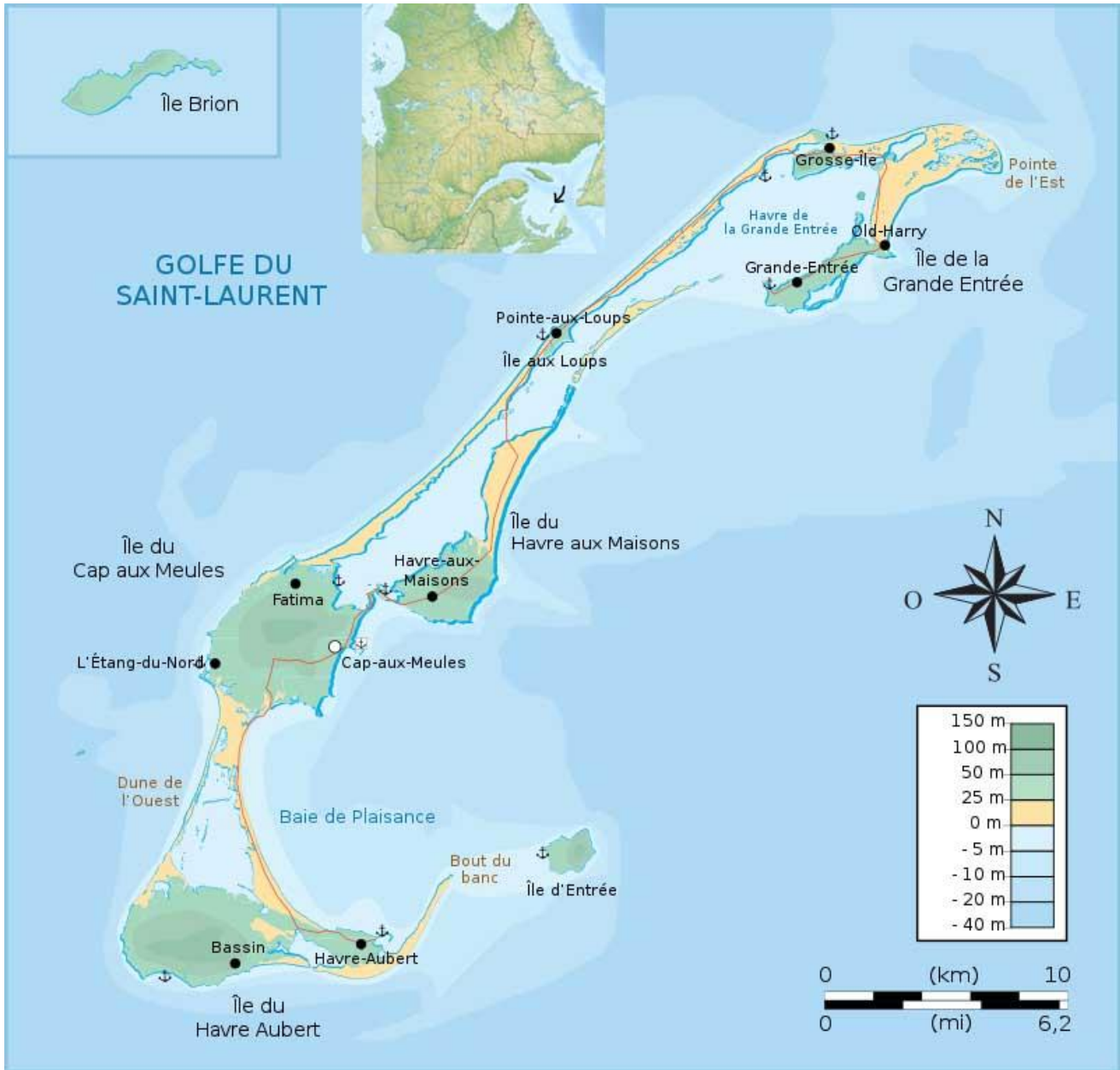

Carte 2

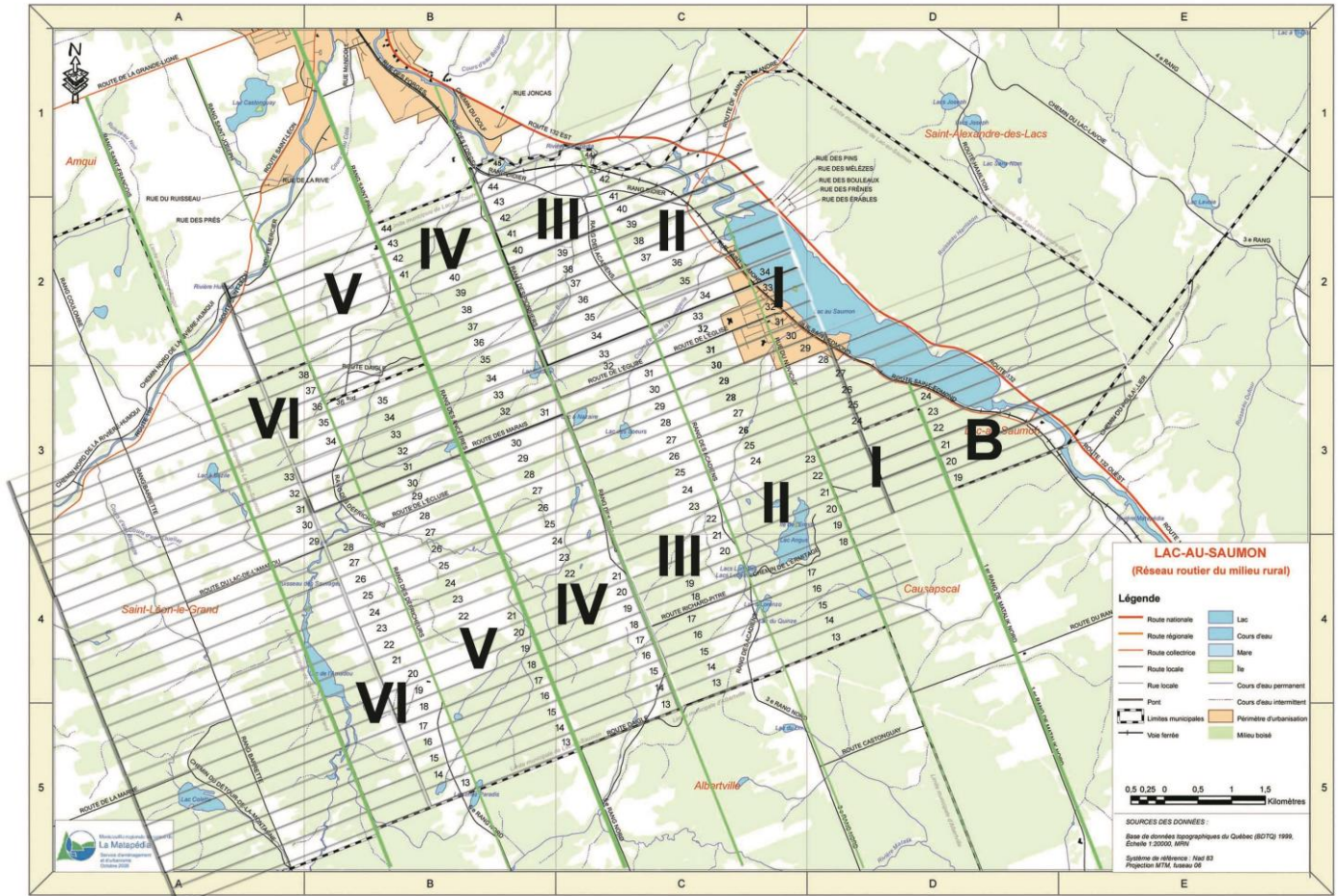

SOURCES

Le livre « Il y a cent ans, j'arrivions des Îles », publié en 1996 lors du centenaire de l'arrivée à Lac-au-Saumon des premiers Acadiens en provenance des Îles-de-la-Madeleine, ainsi que le volume « Au grand jour ou les évolutions d'une paroisse canadienne » du curé-fondateur de Lac-au-Saumon, l'abbé Alexandre Bouillon, constituent les principales sources ayant servi à l'écriture du précédent texte. D'autres informations proviennent des archives paroissiales d'Amqui et de Lac-au-Saumon ainsi que de certains sites web spécialisés en généalogie. La liste complète des sources utilisées est mentionnée ci-après :

- ancestors.familysearch.org
- Bouillon, Alexandre. *Au grand jour ou les évolutions d'une paroisse canadienne, Saint-Edmond-du-Lac-au-Saumon, comté de Matapédia, province de Québec (Canada)*. Éditions Vulliez, Joigny, Yonne (France), 1926, 312 p.
- Comité du centenaire. *Programme-souvenir La mémoire en fête 1896 1996 Centenaire de l'arrivée des premiers Acadiens des Îles-de-la-Madeleine à Lac-au-Saumon*, Imprimerie Amqui (1996), Amqui, 1996, 47 p.
- genealogie-info.ca
- gw.geneanet.org
- http://cadelle.blogspot.com/2008_01_01_archive.html
- <https://paulinecarbonneau34.wordpress.com/2012/02/23/les-francais-aux-iles-de-la-madeleine/amp/>
- Leblanc, Bertrand-B., St-Amand, Iréné, Thériault, Raymond et al. *Il y a cent ans, j'arrivions des Îles*. Impression Nouvelle Image inc., Mont-Joli, 1996, 250 p.
- numerique.banq.qc.ca
- Turbide, Rachel et al., *Geneviève et Eusèbe un héritage à partager*, Éditions Rachel Turbide, Le Bic, 2006, 451 p.
- Turbide, Rachel et al., *Répertoire des familles Turbide et Turbis descendants de Dominique Dithurbide et Marie-Anne Boudrot*, Éditions Rachel Turbide, Baie-Comeau, 1997, 158 p.
- www.ancestry.ca
- www.ancestry.ca
- www.mesaieux.com
- www.nosorigines.qc.ca
- [//fr.wikipedia.org](http://fr.wikipedia.org)