

CUMMINGS

L'année 1902 marque l'arrivée à Lac-au-Saumon ⁽¹⁾ de Dominique Cummings, de son épouse Lydia Harvey et de leurs enfants Angéline, Camille et Marie-Évangéline (Éva). Après leur mariage ayant eu lieu à l'Étang-du-Nord aux Îles-de-la-Madeleine, le 12 janvier 1892, c'est à cet endroit que Dominique et Lydia verront naître leurs quatre (4) premiers enfants. Un fils nommé Augustin était décédé avant le départ des Îles. Une dernière fille, née à Lac-au-Saumon, vient compléter la famille. Il s'agit de Marie-Geneviève.

Dominique Cummings est né le 17 septembre 1866, à Havre-aux-Maisons. Il est le fils de William Cummings et d'Anne-Geneviève Gaudet. Quant à son épouse, Lydia Harvey, elle est la fille de Sylvain Harvey et de Geneviève Fougère. Sa sœur Séraphine l'a devancée à Lac-au-Saumon, étant arrivée avec son époux Placide Cyr et leurs enfants vers 1897. Précisons que Lydia et Séraphine Harvey n'ont aucun lien de parenté avec les autres familles Harvey établies dans la Vallée de la Matapédia. Mentionnons également que, d'après des recherches effectuées dans les archives paroissiales d'Havre-aux-Maisons et de l'Étang-du-Nord, le nom « Harvey » pouvait également être orthographié « Harvé », « Hervé » ou encore « Harvie ».

L'année 1907 fut celle de la construction à Lac-au-Saumon de la première église. Durant la période des travaux, et compte tenu que le nombre de paroissien(ne)s ne cesse de croître, il est décidé de construire, à côté de la future église, un hangar-chapelle. Son édification eut lieu au cours du mois d'avril et le bâtiment fut prêt au début de mai. Ainsi, d'après le curé Bouillon, le premier service chanté dans cette bâtisse temporaire fut celui de Dominique Cummings demeurant au troisième rang du canton Humqui ⁽²⁾ qui eut lieu le 13 mai. Dominique était décédé deux (2) jours auparavant. Il fut également le premier adulte à être inhumé dans le cimetière temporaire de la paroisse. Celui-ci était situé où l'on retrouve, en 2021, l'ancien centre des loisirs qui était auparavant l'Académie Saint-Edmond. Le 25 janvier 1912, ce fut au tour de Lydia Harvey de rendre l'âme à l'âge de 49 ans.

Deux (2) années auparavant, Angéline Cummings épousait à Lac au-Saumon, le 18 janvier 1910, Gildas Bourgeois, fils de Léonide Bourgeois et de Céleste Fougère. Naîtront de cette union Eusèbe, Edmond, Ernestine, Germaine, Simone, Léonie, Madeleine, Irène, Jeanne, Camille, Germain et Henri.

Au recensement du Canada de 1911, on apprend que Camille Cummings, âgé de quinze (15) ans, demeure au village avec la famille d'Eusèbe Leblanc et de son épouse Geneviève Cyr qui est la cousine de Camille (leurs deux (2) mères sont sœurs). Il figure comme adopté par la famille. Camille, tout comme Eusèbe, travaille dans un moulin. Il peut s'agir soit de celui des Fenderson, des Price ou encore de Théberge, respectivement situés à l'ouest, à l'est et au centre du village. Toujours dans le même recensement, on constate que Marie-Geneviève a été adoptée par sa cousine Victoire Cyr, sœur de Geneviève, et son mari Gilbert Lavigne qui habitent sur le lot 18 du rang IV, alors qu'Éva fut recueillie par William Déraps et Marie Leblanc qui habitent quant à eux sur le lot 26 du même rang.

Le 22 août 1916, Camille Cummings épouse, à Lac-au-Saumon, Marie-Anne Bourgeois, la sœur de Gildas. Ensemble, ils eurent dix (10) enfants : Célestine, Dominique, René, Augustin, Procule-Régis, Thérèse, Ludger, Samuel, Lionel et Lina. Le 28 septembre 1920, c'est au tour de Marie-Geneviève de se marier. Elle prend pour époux Joseph Lacasse provenant de Saint-Magloire (3). Le mariage a également lieu à Lac-au-Saumon. Le couple aura comme enfants Jean, Anne-Marie, Lumina, Alexandre, Henri, Eugène et Jeanne-d'Arc.

Bien des années plus tard, ce sera enfin Marie-Évangéline (Éva) qui épousera, en 1950, Pamphile Châteauvert. Trois (3) enfants naîtront de cette union : Colette, Guy et Monique. Le 27 juin 1953, à Sainte-Irène, Éva épousera en secondes noces Adrien Lessard.

Arbre généalogique

William Cummings

Anastasia Goff

William Cummings

Sophie Penne (Peine)

Jean Cummings

Marguerite Cyr

William Cummings

Geneviève Gaudet

Dominique Cummings

Lydia Harvey

Angéline Cummings

Gildas Bourgeois

Camille Cummings

Marie-Anne Bourgeois

Augustin Cummings

Éva Cummings

Pamphile Châteauvert
Adrien Lessard

Geneviève Cummings

Joseph Lacasse

Angéline Cummings – fille de Dominique Cummings et Lydia Harvey
épouse de **Gildas Bourgeois** – fils de Léonide Bourgeois et Céleste Fougère

1. **Eusèbe Bourgeois** marié à Rose-Anna Gaudet
2. **Edmond Bourgeois** marié à Rose-Ida Brochu
3. **Ernestine Bourgeois** mariée à Émile Déraps
4. **Germaine Bourgeois** mariée à Gérard Fournier
5. **Simone Bourgeois** mariée à J.-Johnny Leblanc
6. **Léonie Bourgeois** marié à Alida Ouellet

7. **Madeleine Bourgeois** mariée à Jean-Louis Voyer
8. **Irène Bourgeois** mariée à André Grenon
9. **Jeanne Bourgeois**
10. **Camille Bourgeois** marié à Nicole Michaud
11. **Germain Bourgeois** marié à marié à Reine Richard
12. **Henri Bourgeois** marié à Gertrude Chouinard

Camille Cummings – fils de Dominique Cummings et Lydia Harvey
 époux de **Marie-Anne Bourgeois** – fille de Léonide Bourgeois et Céleste Fougère

1. **Célestine Cummings** mariée à Joseph Leblanc
2. **Dominique Cummings (junior)** marié à Bertha Leblanc
 - 2.1 – **Marguerite Cummings** mariée à Arthur Leblanc
 - 2.1 – **Marylène Leblanc**
 - 2.1.1 – **Philippe Leblanc**
 - 2.2 – **Chantal Leblanc**
 - 2.2.1 – **Tahina Gaudet**
 - 2.2.2 – **Maxime Gaudet**
 - 2.3 – **Édith Leblanc**
 - 2.3.1 – **Gordon Carrier**
 - 2.3.2 – **Précilla Carrier**
 - 2.2 – **Louis Cummings** marié à Francine Parent
 - 2.3 – **Gisèle Cummings** mariée à Raymond Lagacé
 - 2.4 – **Geneviève-Annette Cummings**
 - 2.5 – **André Cummings** marié à Bibiane Ayotte
 - 2.5.1 – **Mireille Cummings**
 - 2.5.2 – **Jean-Guillaume Cummings**
 - 2.5.3 – **Mélissa Cummings**
 - 2.6 – **Réjeanne Cummings** mariée à Michel Bélanger
 - 2.7 – **Béatrice-France Cummings**
 - 2.8 – **Gérald Cummings**
 - 2.9 – **Antoinette Cummings** mariée à Louis-Philippe Beaulieu
 - 2.9.1 – **Jacinthe Beaulieu**
 - 2.9.1.1 – **Léonie Leclerc**
 - 2.9.1.2 – _____ **Leclerc**
 - 2.9.2 – **Johanne Beaulieu**
 - 2.9.3 – **Mélanie Beaulieu**
 - 2.10 – **Marie-Claire Cummings** mariée à Jean-Claude Bélanger
 - 2.10.1 – **Sonia Bélanger**
 - 2.10.2 – **Anne-Emmanuelle Bélanger**
3. **René Cummings** marié à Lucille Paradis
4. **Augustin Cummings** marié à Laurette Beaulieu
 - 4.1 – **Louis-Roland Cummings**
 - 4.2 – **Jeannine Cummings**
 - 4.3 – **Alexandrine-Thérèse Cummings**

- 4.4 – **Daniella-Noëlla Cummings**
- 4.5 – **Éliane-Diane Cummings**
- 4.6 – **Rita Cummings**
- 5. **Procule-Régis Cummings**
- 6. **Thérèse Cummings**
- 7. **Ludger Cummings** marié à Liliane Thériault
 - 7.1 – **Louiselle Cummings** mariée à Lionel Valcourt
 - 7.2 – **Patrice Cummings**
 - 7.3 – **Raynald Cummings**
 - 7.3.1 – **Kevin Cummings**
 - 7.3.2 – **Natacha Cummings**
- 8. **Samuel Cummings** marié à Adélie Deschênes
 - 8.1 – **Line Cummings** mariée à Régis Cyr
 - 8.1.1 – **Claudine Cyr**
 - 8.1.2 – **Richard Cyr**
 - 8.1.2.1 – **Raphaël Cyr**
 - 8.1.2.2 – **Olivia Cyr**
 - 8.1.3 – **Sylvie Cyr**
 - 8.2 – **Nicole Cummings** mariée à Adonia Brochu
 - 8.3 – **Victor Cummings** marié à Claudette Pinel
 - 8.3.1 – **Marie Cummings**
 - 8.3.2 – **Isabelle Cummings**
 - 8.3.3 – **Cindy Cummings**
 - 8.3.4 – **Mélissa Cummings**
 - 8.3.5 – **Michaël Cummings**
 - 8.4 – **Marielle Cummings** mariée à Rosaire Côté
 - 8.4.1 – **Jérémie Côté**
 - 8.4.1.1 – **Enfant**
 - 8.4.1.2 – **Enfant**
 - 8.4.2 – **Jean-Michel Côté**
 - 8.4.2.1 – **Enfant**
 - 8.5 – **Léon Cummings**
- 9. **Lionel Cummings** marié à Carmelle Deschênes
 - 9.1 – **Lucien Cummings**
 - 9.2 – **Lucie Cummings** mariée à Victorien Beaulieu
 - 9.2.1 – **Jérôme Beaulieu**
 - 9.2.1.1 – **Rosalie Beaulieu**
 - 9.2.1.2 – **Étienne Beaulieu**
 - 9.2.1.3 – **Maxime Beaulieu**
 - 9.2.2 – **Véronique Beaulieu**
 - 9.2.2.1 – **Victoria Gagnon**
 - 9.2.2.2 – **Mérodie Gagnon**
 - 9.2.2.3 – **Léo Gagnon**
 - 9.2.3 – **Christiane Beaulieu** conjointe de Bruno Caron
 - 9.2.3.1 – **Émile Caron**
 - 9.2.3.2 – **Alice Caron**
 - 9.2.3.3 – **Éliane Caron**
 - 9.2.4 – **Marc Beaulieu**
 - 9.2.4.1 – **Élizabeth Beaulieu**
 - 9.2.4.2 – **Agathe Beaulieu**
 - 9.2.4.3 – **William Beaulieu**
 - 9.2.4.4 – **Sophia Beaulieu**
 - 9.3 – **Denis Cummings**
 - 9.4 – **Claude Cummings** marié à Nicole Alexandre
 - 9.4.1 – **Frédéric Cummings**
 - 9.4.2 – **Valérie Cummings** mariée à Mathieu Paquet

- 9.4.2.1 – **Florence Paquet**
- 9.4.2.2 – **Aurélié Paquet**
- 9.4.2.3 – **Elliot Paquet**
- 9.4.3 – **Simon Cummings**
 - 9.4.3.1 – **Benjamin Cummings**
 - 9.4.3.2 – **Joseph Cummings**
- 9.5 – **Lise Cummings** mariée de Jacques Senoock
 - 9.5.1 – **Lauréanne Senoock**
 - 9.5.2 – **Antoine Senoock**
- 10. **Adéline Cummings** mariée à Pierre Chouinard

Éva Cummings – fille de Dominique Cummings et Lydia Harvey
épouse de **Pamphile Châteauvert**

1. **Colette Châteauvert**
2. **Guy Châteauvert**
3. **Monique Châteauvert** mariée à Alexandre Lacasse

Marie-Geneviève Cummings – fille de Dominique Cummings et Lydia Harvey
épouse de **Joseph Lacasse** – fils de Jean Lacasse et Elmire Brochu

1. **Jean Lacasse**
2. **Anne-Marie Lacasse** mariée à Armand Sirois
3. **Lumina Lacasse** mariée à Placide Cyr
 - 3.1 – **Régis Cyr** marié à Line Cummings
 - 3.1.1 – **Claudine Cyr**
 - 3.1.2 – **Richard Cyr**
 - 3.1.2.1 – **Raphaël Cyr**
 - 3.1.2.2 – **Olivia Cyr**
 - 3.1.3 – **Sylvie Cyr**
 - 3.2 – **Jean-Guy Cyr** marié à Édès Dufour
 - 3.2.1 – _____ **Cyr**
 - 3.2.2 – **Jean-Michel Cyr**
 - 3.3 – **Gervais Cyr** marié à Chantale Paquet
 - 3.4 – **Louissette Cyr** mariée à Donald Lévesque
 - 3.5 – **Hilaire Cyr**
 - 3.6 – **Brigitte Cyr** mariée à Serge Pinel
 - 3.7 – **Raymond Cyr** conjoint d'Hélène Morissette
 - 3.7.1 – **Antoine Cyr**
 - 3.7.2 – _____ **Cyr**
 - 3.8 – **Clermont Cyr**
 - 3.9 – **Josette Cyr**
 - 3.9.1 – **Maïka Bergeron**
 - 3.9.2 – **Donavan Bergeron**
 - 3.10 – **Viateur Cyr** marié à Pierrette Vienneau
 - 3.11 – **Mireille Cyr** mariée à Dany Lafrance
4. **Alexandre Lacasse** marié à Monique Châteauvert
5. **Henri Lacasse** marié à Clara Gaudet

6. **Eugène Lacasse** marié à Marie-Laure Goulet
7. **Jeanne-d’Arc Lacasse** mariée à Lionel Hamilton

NOTES

(1) En 1896, le futur territoire de la Municipalité de Lac-au-Saumon, sauf les lots 39 à 44 du rang I du canton Lepage, fait partie au niveau religieux de la Paroisse de Saint-Benoît-Joseph-Labre d'Amqui et au niveau municipal de la Municipalité de Saint-Benoît-Joseph-Labre d'Amqui. Les lots 39 à 44 du rang I du canton Lepage font quant à eux partie de la Paroisse et de la Municipalité de Saint-Jacques-le-Majeur-de-Causapscal jusqu'en 1909. En 1903, les lots des rangs B et I à VI sont détachés afin de former la Municipalité de Saint-Edmond. En 1905, les lots des rangs B, I et II du canton Humqui sont détachés afin de constituer la Municipalité du village de Lac-au-Saumon. En 1907, au niveau religieux, les lots des rangs B et I à VI sont érigés sous le nom de Paroisse de Saint-Edmond-du-Lac-au-Saumon. En 1909, les lots 39 à 67 du rang I du canton Lepage sont annexés à la Municipalité du village de Lac-au-Saumon au point de vue municipal et à la Paroisse de Saint-Edmond-du-Lac-au-Saumon au niveau religieux.

En ce qui a trait aux registres des baptêmes, mariages et sépultures, malgré que certaines cérémonies peuvent avoir lieu à l'école-chapelle du rang III du canton Humqui, tous les actes sont enregistrés dans les archives de la Paroisse de Saint-Benoît-Joseph-Labre d'Amqui jusqu'au 31 décembre 1904. À partir du 1^{er} janvier 1905, la mission de Saint-Edmond-du-Lac-au-Saumon, qui deviendra par la suite une paroisse, obtient ses propres registres.

(2) Un canton (*township* en anglais) est une ancienne division cadastrale du territoire qui visait à faciliter la concession de terres publiques à des particuliers pour la colonisation (source : Wikipédia). Le canton était généralement établi avant l'arrivée des défricheurs. Le canton était divisé en rangs, eux-mêmes subdivisés en lots. Ce mode de division cadastrale a maintenant été remplacé par le « Cadastre du Québec » où chaque lot possède un numéro unique de « 1 000 000 » ou plus. Il n'y a plus de rang ni de canton. Toutefois, la division originale par cantons et rangs s'observe encore aujourd'hui, ne serait-ce que par la présence des routes de rang. Notons que toute la partie de l'actuelle Municipalité de Lac-au-Saumon située au sud du lac au Saumon et de la rivière Matapédia était comprise dans le canton Humqui (rangs B, I, II, III, IV, V et VI), tandis que la partie nord faisait partie du canton Lepage (rang I).

Carte 1

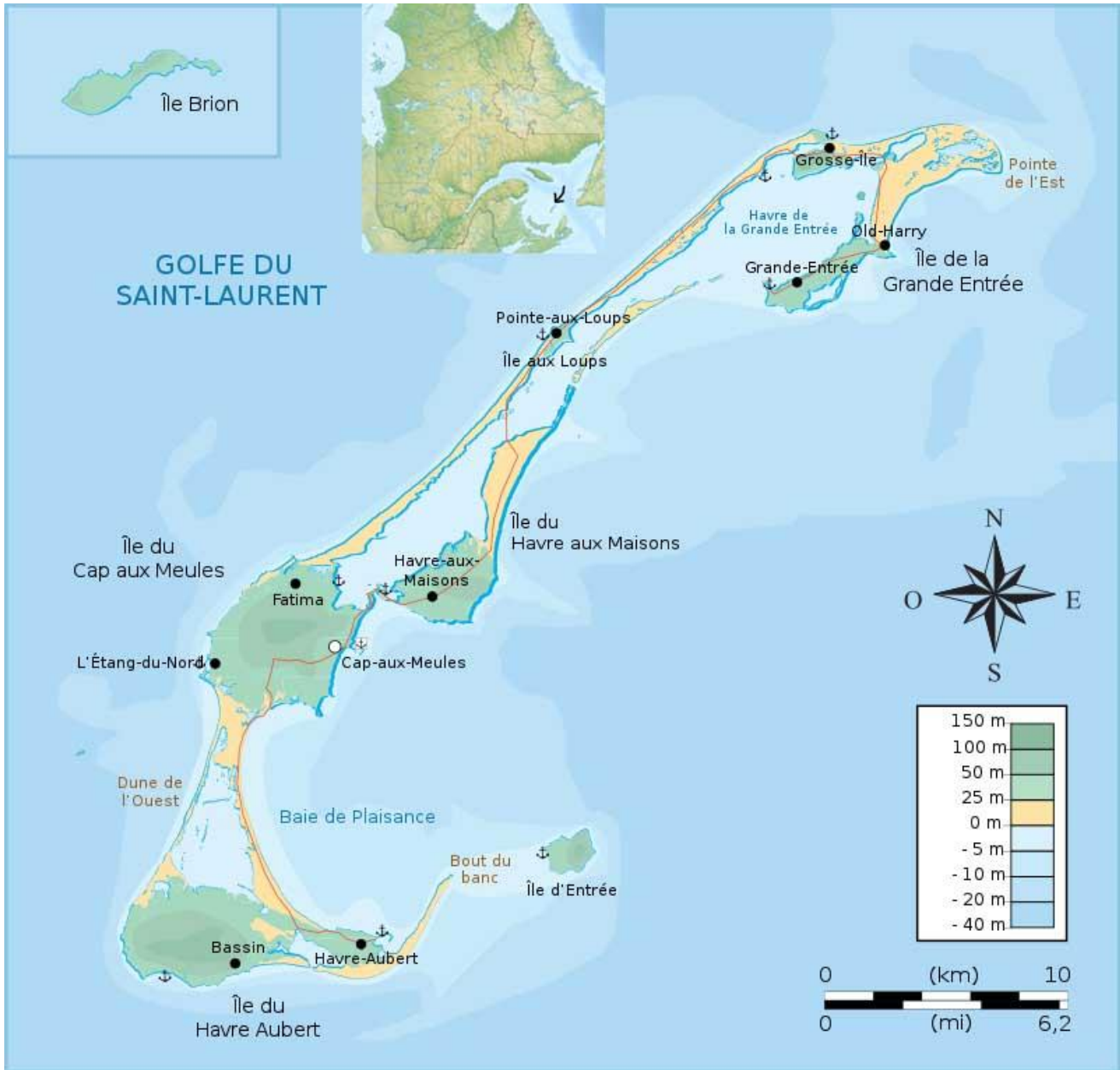

Carte 2

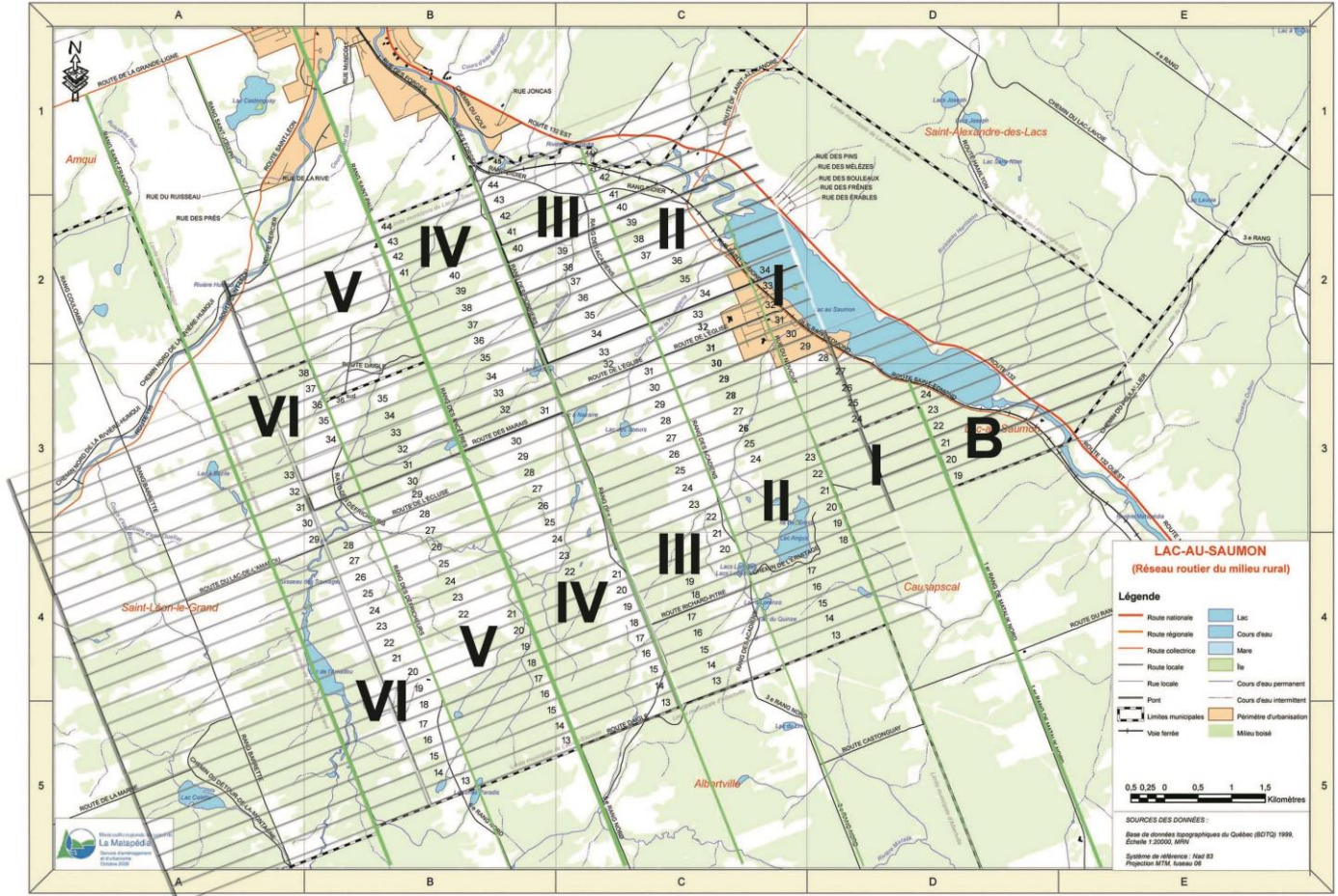

SOURCES

Le livre « Il y a cent ans, j'arrivions des Îles », publié en 1996 lors du centenaire de l'arrivée à Lac-au-Saumon des premiers Acadiens en provenance des Îles-de-la-Madeleine, ainsi que le volume « Au grand jour ou les évolutions d'une paroisse canadienne » du curé-fondateur de Lac-au-Saumon, l'abbé Alexandre Bouillon, constituent les principales sources ayant servi à l'écriture du précédent texte. D'autres informations proviennent des archives paroissiales d'Amqui et de Lac-au-Saumon ainsi que de certains sites web spécialisés en généalogie. La liste complète des sources utilisées est mentionnée ci-après :

- ancestors.familysearch.org
- Bouillon, Alexandre. *Au grand jour ou les évolutions d'une paroisse canadienne, Saint-Edmond-du-Lac-au-Saumon, comté de Matapédia, province de Québec (Canada)*. Éditions Vulliez, Joigny, Yonne (France), 1926, 312 p.
- Comité du centenaire. *Programme-souvenir La mémoire en fête 1896 1996 Centenaire de l'arrivée des premiers Acadiens des Îles-de-la-Madeleine à Lac-au-Saumon*, Imprimerie Amqui (1996), Amqui, 1996, 47 p.
- genealogie-info.ca
- gw.geneanet.org
- http://cadelle.blogspot.com/2008_01_01_archive.html
- <https://paulinecarbonneau34.wordpress.com/2012/02/23/les-francais-aux-iles-de-la-madeleine/amp/>
- Leblanc, Bertrand-B., St-Amand, Iréné, Thériault, Raymond et al. *Il y a cent ans, j'arrivions des Îles*. Impression Nouvelle Image inc., Mont-Joli, 1996, 250 p.
- numerique.banq.qc.ca
- Turbide, Rachel et al., *Geneviève et Eusèbe un héritage à partager*, Éditions Rachel Turbide, Le Bic, 2006, 451 p.
- Turbide, Rachel et al., *Répertoire des familles Turbide et Turbis descendants de Dominique Dithurbide et Marie-Anne Boudrot*, Éditions Rachel Turbide, Baie-Comeau, 1997, 158 p.
- www.ancestry.ca
- www.ancestry.ca
- www.mesaieux.com
- www.nosorigines.qc.ca
- [//fr.wikipedia.org](http://fr.wikipedia.org)