

CORMIER

Laurent, Léger et Vital Cormier

En 1896 ⁽¹⁾, arrive d'Havre-aux-Maisons Laurent Cormier. Il est accompagné de son petit-cousin Henri Richard, le grand-père des célèbres joueurs de hockey des Canadiens de Montréal, Maurice et Henri Richard. Laurent et Henri prennent le lot 20 du rang II du canton Humqui ⁽²⁾. Laurent s'installe sur la partie nord du lot 20 et Henri sur la partie sud. Laurent est le fils de Zéphirin Cormier et d'Albine Cormier. Le 8 novembre 1898, il épouse, à Amqui, Marie Arseneault, fille de Marcel Arseneault et d'Édesse Turbide. Quatorze (14) enfants naîtront de cette union entre 1899 et 1916 : Zéphir, Marie-Ida, Joseph-Abdon, Jean-Wilfrid, Joseph-Stanislas, Bernadette-Édesse, Cyrice, Grégoire, Philomène, Armand, Édesse, Julienne, Antoine et Joseph-Georges.

En 1909, un frère de Laurent vient le rejoindre à Lac-au-Saumon. Il s'agit de Léger Cormier, époux de Victoire Chevarie, fille de Grégoire Chevarie et de Victoire Thériault. Le couple s'est marié le 9 novembre 1897, à Havre-aux-Maisons. Leurs sept (7) premiers enfants naissent aux Îles (Rose, Grégoire, Wilfrid, Béatrice, Elphège, Vénéda et Vénévrède), alors que les sept (7) autres voient le jour à Lac-au-Saumon (Edmond, Candide, Justin, Jean-Marie, Thérèse, Jean-Léger et Adéline). Léger, Victoire et leurs enfants s'installent sur le lot 26 du rang II. Ce lot avait au départ été occupé par Alcide Gaudet qu'il l'avait par la suite vendue à Joseph Théberge (propriétaire d'une scierie à Lac-au-Saumon) qui en avait tiré tout le bois ayant une valeur marchande.

Un autre frère de Laurent fait le voyage à partir des Îles vers Lac-au-Saumon. Il s'agit de Vital Cormier. Celui-ci s'installe sur une terre voisine de celle de son frère Léger. Arrivé ici célibataire, il épouse, le 21 novembre 1916, à Lac-au-Saumon, Marie-Odile Lafrance, fille de Célestin Lafrance et de Judith Arseneault. Quatre (4) enfants naîtront de leur union : Gertrude mariée à Georges Lapointe, Jean-Clet marié à Électa-Lucienne Turcotte, Célestin marié à Madeleine Fortin et Zéphirin marié à Véronique Finegan. En 1926, Elphège Cormier, l'un des fils de Léger, s'installe sur la terre qui avait été occupée auparavant par son oncle Vital.

Le 2 décembre 1905, est formé le nouveau conseil de la Municipalité de Saint-Edmond, dont une partie a été détachée afin de permettre la création de la Municipalité du Village de Lac-au-Saumon. À cette occasion, Laurent Cormier est élu à titre de conseiller. En 1917, la Commission scolaire de Saint-Edmond est séparée en deux ⁽²⁾. Au niveau de la partie « paroisse », Laurent Cormier est nommé parmi les commissaires. Tout comme son frère Laurent, Léger Cormier fut actif socialement puisqu'il fut conseiller de la Municipalité de Saint-Edmond, fit partie de la chorale paroissiale et de la Ligue du Sacré-Cœur, fut nommé marguillier de la Fabrique de Saint-Edmond-du-Lac-au-Saumon, le 27 décembre 1936, et fut secrétaire de la fromagerie. Le 31 août 1936, l'épouse de Léger Cormier, Victoire Chevarie, s'éteint à l'âge de 61 ans. Son mari lui survivra huit (8) ans alors que le 2 novembre 1944, Léger Cormier rendit l'âme, âgé de 70 ans.

Notons que Vital Cormier épousa en secondes noces, en 1950, Cornélie Thériault, veuve de Chrysologue Jomphe et fille de Grégoire Thériault et de Radegonde Lafrance.

Cléophas et Clarisse Cormier

Enfants de Chrysologue Cormier et de Marie-Louise Briand d'Havre-Aubert, Cléophas et Clarisse Cormier se marient le même jour à Lac-au-Saumon, le 15 octobre 1907, respectivement avec Obélina Cormier, fille de Christophe Cormier et de Delvie Desjardins, et avec Bonaventure Bernard, fils d'André Bernard et de Louise Dion. La mère de Cléophas et de Clarisse est la fille aînée de Lucien Briand et d'Eugénie Cormier qui se sont installés à Lac-au-Saumon, à partir de 1900, sur le lot 51 du rang I du canton Lepage.

Alors que Clarisse et sa famille semblent avoir émigré dans la région de Québec, ses trois (3) enfants s'étant mariés dans cette région, Cléophas pour sa part demeurera le reste de sa vie à Lac-au-Saumon. Le 31 octobre 1918, Cléophas perd son épouse qui s'éteint âgée d'à peine 31 ans. Durant son mariage, Obélina Cormier donnera naissance à cinq (5) enfants, soit Albert, Edgar, Raoul, Marie-Ange ainsi qu'un enfant décédé à la naissance. Cependant, le 19 avril 1927, à Lac-au-Saumon, Cléophas épouse, en secondes noces, Marie-Louise Boisvert, fille de Léandre Boisvert et de Georgiana Lebel. Ensemble, ils auront deux (2) fils, Jacques et Jean-Pierre. Âgé de 61 ans, Cléophas Cormier décède le 15 mars 1944. Sa veuve lui survivra jusqu'à l'âge de 96 ans, alors que Marie-Louise Boisvert s'éteindra le 1^{er} octobre 1984. Elle fut très active socialement à Lac-au-Saumon, ayant fait partie de la Congrégation des Dames de Sainte-Anne (elle fut présidente) et des Dames patronnesses de l'Hospice (Cercle « Marie-Anne »).

Christophe Cormier

Avant la colonisation de la Vallée de la Matapédia par des Madelinots, d'autres communautés furent fondées par ceux-ci. Un de ces endroits est Havre-Saint-Pierre, appelé au départ Pointe-aux-Esquimaux (8). Le 25 novembre 1879, on retrouve à cet endroit Christophe Cormier unissant sa destinée à celle de Delvie Desjardins, fille de John Desjardins et de Lisette Arsenault. Christophe est le fils de Maxime Cormier et de Delphine Richard. On sait qu'en 1889, le couple est encore à Havre-Saint-Pierre. En effet, leur fille Marie-Louise est née à cet endroit le 13 octobre 1889. Auparavant, le 27 septembre 1884, était aussi née à ce même endroit leur fille Alvina.

La première trace de la famille de Christophe Cormier et de Delvie Desjardins à Lac-au-Saumon est l'acte de mariage de leur fille Obélina célébré le 15 octobre 1907 avec Cléophas Cormier, fils de Chrysologue Cormier et de Marie Briand. Le 13 juillet 1909, c'est Alvina qui épouse Edgar Bouchard, fils de Jules Bouchard et d'Anna Tremblay, qui demeure sur les lots 52 et 53 du premier rang du canton Lepage. Quant à Marie-Louise, elle se mariera le 18 juin

1912 avec Azade Chevarie, fils de Samuel Chevarie et de Marie Cyr. Des trois (3) sœurs, il semble que seule Marie-Louise ait encore une descendance dans la région. Le 27 mars 1934, Delvie Desjardins s'éteint à l'âge de 74 ans. Quant à Christophe Cormier, c'est le 4 juillet 1941 qu'il rend l'âme, âgé de 84 ans. Les deux (2) époux sont décédés et inhumés à Lac-au-Saumon.

Clément Cormier

L'abbé Alexandre Bouillon indique dans son livre « Au grand jour » que « *les lots 52 et 53 du rang I du canton Lepage eurent pour premiers occupants, en 1898, le père Clément Cormier et ses cinq fils : William, Henri, Octave, Joseph et Philippe* ». Arrivant de l'Étang-du-Nord, aux Îles-de-la-Madeleine, Clément Cormier est né le 31 mai 1840, à Havre-Aubert, toujours aux Îles-de-la-Madeleine. Ses parents sont Firmin Cormier et Angélique Deveau. Le 15 novembre 1864, à Bassin aux Îles-de-la-Madeleine, il épouse Adélaïde Lapierre, née vers 1836, à Havre-Aubert, fille de Charles Lapierre et de Claire Bourgeois. Outre les fils mentionnés par le curé Bouillon, Clément Cormier et son épouse verront naître Eugénie (décédée célibataire à l'âge de 27 ans), Henriette (épouse d'Absolon Vigneault), Lucien (époux de Marie-Louise Côté), Marie-Louise et un autre Philippe (décédé à l'âge de trois (3) mois en 1884). Le 25 octobre 1898, à Amqui, William et sa sœur Marie-Louise épousent Marie Fitzpatrick et Jean-Baptiste Lapointe. Malheureusement, Marie Fitzpatrick décède le 21 mai 1901, âgée de 26 ans. Deux (2) filles, Marie-Louise et Marie-Henriette, naîtront néanmoins de cette union. En 1905, Clément Cormier quitte Lac-au-Saumon avec sa famille en vendant ses lots à Jules Bouchard venu des Éboulements, au comté de Charlevoix. Celui-ci est marié avec Clémentine Briand dont le père, Lucien Briand, et sa famille, occupent le lot voisin, soit le numéro 51.

Arbre généalogique

Robert Cormier

Marie Péraud

Thomas Cormier

Madeleine Girouard

Pierre Cormier

Catherine Leblanc

François Cormier

Anne Chiasson

Jean Cormier

Marie Boudrot

Frédéric Cormier

Rosalie Vigneault

Jean Cormier

Luce Arseneault

Zéphirin Cormier

Albénie Cormier

Léger Cormier

Victoire Chevarie

Laurent Cormier

Marie Arseneault

Vital Cormier

Marie-Odile Lafrance

Léger Cormier – fils de Zéphirin Cormier et Albénie Cormier
époux de **Victoire Chevarie** – fille de Grégoire Chevarie et Victoire Thériault

1. **Rose Cormier**
2. **Grégoire Cormier**
3. **Wilfrid Cormier** marié à Élisabeth Daigle
 - 3.1 – **Conrad Cormier**
 - 3.2 – **Florian Cormier**
 - 3.3 – **Gabriel Cormier** marié à Noëlla St-Laurent
 - 3.3.1 – **Claude Cormier**
 - 3.3.2 – **Diane Cormier**
 - 3.3.3 – **Denis Cormier**
 - 3.4 – **Laurent-Florian Cormier**
 - 3.5 – **Jean-Marie Cormier**

- 3.6 – **Ovila Cormier** marié à Yvonne Daigle
- 3.7 – **Anne-Bibianne Cormier**
- 3.8 – **Rose-Aimée Cormier**

- 4. **Béatrice Cormier** mariée à Joseph Turbide

- 5. **Elphège Cormier** marié à Octavie Jomphe
 - 5.1 – **Fernand Cormier**
 - 5.2 – **Lionel Cormier** marié à Orietta Boulianne
 - 5.2.1 – **Lise Cormier** mariée à Clément Talbot
 - 5.3 – **Yvon Cormier** marié à Thérèse Lapierre
 - 5.3.1 – **Anonyme Cormier**
 - 5.3.2 – **Joëlle Cormier** mariée à Daniel Francoeur
 - 5.3.3 – **Yves Cormier** marié à Micheline Hébert
 - 5.4 – **Rose-de-Lima Cormier**
 - 5.5 – **Brigitte Cormier** mariée à Réal Lapierre
 - 5.5.1 – **Donald Lapierre**
 - 5.5.1.1 – **Claire-Maria-Maude Lapierre**
 - 5.5.1.2 – **Félix-André-René Lapierre**
 - 5.5.2 – **Claude Lapierre**
 - 5.5.2.1 – **Éric-Maxime Lapierre**
 - 5.5.2.2 – **Michaël-Joseph-Benoît Lapierre**
 - 5.5.3 – **Yvan Lapierre**
 - 5.5.3.1 – **Jenny Lapierre**
 - 5.5.3.2 – **Luc Lapierre**
 - 5.5.4 – **Yoland Lapierre** conjoint de Madeleine Parent
 - 5.5.4.1 – **Jérémie Lapierre**
 - 5.5.5 – **Gilles Lapierre**
 - 5.5.6 – **Hélène Lapierre**
 - 5.5.7 – **Céline Lapierre**
 - 5.5.8 – **Louiselle Lapierre**
 - 5.5.9 – **Éric Lapierre** conjoint de Marie-Andrée Roussel
 - 5.5.9.1 – **Laurence Roussel Lapierre**
 - 5.6 – **Madeleine Cormier** mariée à Adélarde Francoeur
 - 5.7 – **Roger Cormier** marié à Denise Lapierre
 - 5.7.1 – **Michelle Cormier** mariée à Daniel Nantel
 - 5.8 – **Léona Cormier** mariée à Jean-Claude Lavoie
 - 5.9 – **Marie-Paule Cormier** mariée à André Gagnon
 - 5.10 – **Denise Cormier**
 - 5.11 – **Denys Cormier**
 - 5.12 – **Victor Cormier**

- 6. **Vénéda Cormier** mariée à Elphège Chiasson
 - 6.1 – **Anonyme Cormier**

- 7. **Vénévrède Cormier** marié à Lydia Richard
 - 7.1 – **Gilberte Cormier** mariée à Procule Déraps
 - 7.1.1 – **Robert Déraps**
 - 7.2 – **Pierre Cormier** marié à Cécile St-Amand
 - 7.2.1 – **Josée Cormier** conjointe de Francis Paquet
 - 7.2.1.1 – **Marie-Soleil Cormier Paquet**
 - 7.2.1.2 – **Chloé Cormier Paquet**
 - 7.2.2 – **Bernard Cormier**
 - 7.2.2.1 – **Enfant**
 - 7.3 – **Anonyme Cormier**
 - 7.4 – **Rose-Yvonne Cormier**

- 7.5 – **Jeannette Cormier** mariée à Henry Roussy
8. **Edmond Cormier**
9. **Candide Cormier** mariée à Albin Chevarie
9.1 – **Victoire Chevarie**
10. **Justin Cormier** marié à Fortunat Bélanger
10.1 – **Paul-Émile Cormier**
10.2 – **Simone Cormier**
10.3 – **Gisèle Cormier** mariée à Maurice Charest
10.3.1 – **Denis Charest**
10.3.2 – **Claude Charest**
10.3.2.1 – **Jean-François Charest**
10.3.2.2 – **Alexandre Charest**
10.3.3 – **Steeve Charest**
10.3.4 – **Johanne Charest** mariée à Yvon Delisle
10.3.5 – **Linda Charest**
10.4 – **Yvette Cormier** mariée à Marcel Marcotte
10.5 – **Claude Cormier** marié à Lucette Arsenault
11. **Jean-Marie Cormier**
12. **Thérèse Cormier** mariée à Ludger Richard
13. **Jean-Léger Cormier**
14. **Adéline Cormier**

Laurent Cormier – fils de Zéphirin Cormier et Albénie Cormier
époux de **Marie Arsenault** – fille de Marcel Arsenault et Édesse Turbide

1. **Zéphir Cormier**
2. **Marie-Ida Cormier**
3. **Marie-Anna Cormier**
4. **Marie-Alice Cormier**
5. **Joseph Abdon Cormier**
6. **Jean-Wilfrid Cormier**
7. **Bernadette-Édesse Cormier**
8. **Joseph-Stanislas Cormier**

9. **Cyrice Cormier** marié à Angéline Bourdage
10. **Grégoire Cormier**
11. **Philomène Cormier** mariée à _____ Comeau à Fall River, Massachusetts, États-Unis
12. **Armand Arsenault** marié à Marie-Anne Délia Richard
13. **Édesse Cormier** mariée à Joseph Clifford Roy
14. **Julienne Cormier** mariée à _____ Nebbes à Fall River, Massachusetts, États-Unis
15. **Antoine Cormier** marié à Berthe Colwell
16. **Joseph Cormier** marié à Liliane Lévesque à Fall River, Massachusetts, États-Unis
17. **Louise Cormier** mariée à _____ Traynard à Fall River, Massachusetts, États-Unis

Vital Cormier – fils de Zéphirin Cormier et Albénie Cormier
époux de **Marie-Odile Lafrance** – fille de Célestin Lafrance et Judith Arsenault

1. **Gertrude Cormier** mariée à Georges Lapointe
2. **Jean-Clet Cormier** marié à Électa-Lucienne Turcotte
3. **Célestin Cormier** marié à Madeleine Fortin
4. **Zéphirin Cormier** marié à Véronique Finegan

Arbre généalogique

Robert Cormier

Marie Péraud

Thomas Cormier

Marie-Madeleine Girouard

Germain Cormier

Marie Leblanc

Germain Cormier

Anne Gaudet

Pierre Cormier

Isabelle Chiasson

Nicolas Cormier

Rosalie Hébert

Firmin Cormier

Angélique Deveau

Clément Cormier

Adélaïde Lapierre

Henriette Cormier

Absolon Vigneault

Eugénie Cormier

Henri Cormier

Victorine Deraps

Lucien Cormier

Marie-Louise Côté

William Cormier

Marie Fitzpatrick

Marie-Louise Cormier

Jean-Baptiste Lapointe

Joseph Cormier

Victoire Brisson

Philippe Cormier

Claudia-Aurélia Brisson
Démerise Thibodeau

Henri Cormier – fils de Clément Cormier et Adélaïde Lapierre
époux de **Victoire Deraps** – fille d'Isidore Deraps et Éléne Olivier

1. **Philippe-Octave Cormier**
2. **Hélène Cormier** mariée à Joseph Fortin
3. **Lucien-Bertrand Cormier**
4. **Virginie Cormier** mariée à Joseph Guimont et Louis Fournier

William Cormier – fils de Clément Cormier et Adélaïde Lapierre
époux de Marie Fitzpatrick – fille de Patrick Fitzpatrick et Louise Longuépée

1. **Marie-Louise Cormier**
2. **Marie-Henriette Cormier**

Marie-Louise Cormier – fils de Clément Cormier et Adélaïde Lapierre
épouse de **Jean-Baptiste Lapointe** – fils d'Anselme Lapointe et Virginie Beaudin

1. **Rose-Anna Lapointe**

Arbre généalogique

Robert Cormier

Marie Péraud

Thomas Cormier

Madeleine Girouard

Pierre Cormier

Catherine Leblanc

François Cormier

Anne Chiasson

Jean Cormier

Marie Boudreau

Joseph Cormier

Adèle-Adélaïde Cyr

Gilbert Cormier

Mélanie Boudreau

Chrysologue Cormier

Marie Briand

Cléophas Cormier

Obélina Cormier
Marie-Louise Boisvert

Clarisse Cormier

Bonaventure Bernard

Cléophas Cormier – fils de Chrysologue Cormier et Marie Briand
époux d'**Obélina Cormier** – fille de Christophe Cormier et Delvie Desjardins

1. **Anonyme Cormier**
2. **Albert Cormier**
3. **Edgar Cormier** marié à Véronique Cyr
3.1 – **Thérèse-Pierrette Cormier**
4. **Raoul Cormier**
5. **Marie-Ange Cormier**

Cléophas Cormier – fils de Chrysologue Cormier et Marie Briand
époux de **Marie-Louise Boivert** – fille de Léandre Boisvert et Georgiana Lebel

6. **Jacques Cormier** marié à Pierrette Fouquet
7. **Jean-Pierre Cormier** marié à Claudette Labbé

Clarisse Cormier – fils de Chrysologue Cormier et Marie Brillant
époux de **Bonaventure Bernard** – fille d'André Bonaventure et Louise Dion

1. **Marie-Louise-Blanche Bernard** mariée à Louis-Philippe Couture
2. **Marguerite-Albertine Bernard** mariée à Joseph-Félix Roy
3. **Joseph-Marie Bernard** marié à Germaine Beaulieu

Arbre généalogique

Robert Cormier

Marie Péraud

Thomas Cormier

Madeleine Girouard

Pierre Cormier

Catherine Leblanc

François Cormier

Anne Chiasson

Jean Cormier

Marie Boudreau

Dominique Cormier

Marie Boudreau

Frédéric Cormier

Édélise-Victoire Boudreau

Maxime Cormier

Delphine Richard

Christophe Cormier

Delvie Desjardins

Alvina Cormier

Edgar Bouchard

Marie-Louise Cormier

Azade Chevarie

Obélina Cormier

Cléophas Cormier

Marie-Louise Cormier – fille de Christophe Cormier et Delvie Desjardins
épouse d'**Azade Chevarie** – fils de Samuel Chevarie et Marie Cyr

1. **Edmond Chevarie** marié à Jeannette Rioux
2. **Jean-Marie (Chocolat) Chevarie**
3. **Alphonsine Chevarie** mariée à Napoléon/Paul St-Laurent
4. **Philippe Chevarie** marié à Mélina Parent

5. **Marie-Claire Chevarie** mariée à Lionel/Léo Charest
 - 5.1 – **Lucien Charest**
 - 5.2 – **André Charest**
 - 5.3 – **Joseph-Paul-Yvon Charest**
 - 5.4 – **Irène-Pierrette Charest**
 - 5.5 – **Joseph-Jean-Marc Charest**
 - 5.6 – **Lucienne-Lisette Charest**
 - 5.7 – **Mario Charest** marié à Pierrette Pelletier
 - 5.8 – **Lisette Charest**
 - 5.9 – **Robert Charest** marié à Rolande Champagne
 - 5.10 – **Bertrand-Guy Charest**
 - 5.11 – **Lise Charest** mariée à Laval Tremblay
 - 5.11.1 – **Bruno Tremblay** conjoint de Natacha Gallant
 - 5.11.1.1 – **Édric Tremblay**
 - 5.11.1.2 – _____ **Tremblay**
 - 5.11.2 – **Jessie Tremblay**
 - 5.11.3 – **Marie-Ève Tremblay**
 - 5.12 – **René-Yvan Charest**
 - 5.13 – **Daniel Charest**
 - 5.14 – **Ginette Charest** mariée à Laurent Turbide
 - 5.14.1 – **Christine Turbide** conjointe de Pascal Leclerc
 - 5.14.1.1 – **Émanuelle Leclerc**
 - 5.14.1.2 – **Ugo Leclerc**
 - 5.14.1.3 – **Olivier Leclerc**
 - 5.14.2 – **Léo Turbide**
 - 5.14.2.1 – **Enfant**
 - 5.14.3 – **Francis Turbide**
 - 5.15 – **Sylvie Charest** mariée à Martel Bérubé
 - 5.15.1 – **Valérie Bérubé**
 - 5.15.1.1 – **Enfant**
 - 5.15.1.2 – **Enfant**
 - 5.15.2 – **Christian Bérubé**
 - 5.16 – **Thérèse Charest** mariée à Pierre Landry
 - 5.16.1 – **Frédéric Landry**
 - 5.16.2 – **Martin Landry**
 - 5.16.3 – **Sébastien Landry**
 - 5.16.4 – **Julien Landry**
 - 5.17 – **Carole Charest** mariée à Yves Lebrun
 - 5.17.1 – **Annie Lebrun**
6. **Irma Chevarie** mariée à Eugène Turbide
7. **Paul-Émile Chevarie** marié à Rita Gendron
8. **J.-Lucien-Roland Chevarie**

Obélina Cormier – fille de Christophe Cormier et Delvie Desjardins
 épouse de **Cléophas Cormier** – fils de Chrysologue Cormier et Marie Briand

1. **Anonyme Cormier**
2. **Albert Cormier**
3. **Edgar Cormier** marié à Véronique Cyr
3.1 – **Thérèse-Pierrette Cormier**
4. **Raoul Cormier**
5. **Marie-Ange Cormier**

NOTES

(1) En 1896, le futur territoire de la Municipalité de Lac-au-Saumon, sauf les lots 39 à 44 du rang I du canton Lepage, fait partie au niveau religieux de la Paroisse de Saint-Benoît-Joseph-Labre d'Amqui et au niveau municipal de la Municipalité de Saint-Benoît-Joseph-Labre d'Amqui. Les lots 39 à 44 du rang I du canton Lepage font quant à eux partie de la Paroisse et de la Municipalité de Saint-Jacques-le-Majeur-de-Causapscal jusqu'en 1909. En 1903, les lots des rangs B et I à VI sont détachés afin de former la Municipalité de Saint-Edmond. En 1905, les lots des rangs B, I et II du canton Humqui sont détachés afin de constituer la Municipalité du village de Lac-au-Saumon. En 1907, au niveau religieux, les lots des rangs B et I à VI sont érigés sous le nom de Paroisse de Saint-Edmond-du-Lac-au-Saumon. En 1909, les lots 39 à 67 du rang I du canton Lepage sont annexés à la Municipalité du village de Lac-au-Saumon au point de vue municipal et à la Paroisse de Saint-Edmond-du-Lac-au-Saumon au niveau religieux.

En ce qui a trait aux registres des baptêmes, mariages et sépultures, malgré que certaines cérémonies peuvent avoir lieu à l'école-chapelle du rang III du canton Humqui, tous les actes sont enregistrés dans les archives de la Paroisse de Saint-Benoît-Joseph-Labre d'Amqui jusqu'au 31 décembre 1904. À partir du 1^{er} janvier 1905, la mission de Saint-Edmond-du-Lac-au-Saumon, qui deviendra par la suite une paroisse, obtient ses propres registres.

(2) Un canton (*township* en anglais) est une ancienne division cadastrale du territoire qui visait à faciliter la concession de terres publiques à des particuliers pour la colonisation (source : Wikipédia). Le canton était généralement établi avant l'arrivée des défricheurs. Le canton était divisé en rangs, eux-mêmes subdivisés en lots. Ce mode de division cadastrale a maintenant été remplacé par le « Cadastre du Québec » où chaque lot possède un numéro unique de « 1 000 000 » ou plus. Il n'y a plus de rang ni de canton. Toutefois, la division originale par cantons et rangs s'observe encore aujourd'hui, ne serait-ce que par la présence des routes de rang. Notons que toute la partie de l'actuelle Municipalité de Lac-au-Saumon située au sud du lac au Saumon et de la rivière Matapédia était comprise dans le canton Humqui (rangs B, I, II, III, IV, V et VI), tandis que la partie nord faisait partie du canton Lepage (rang I).

Carte 1



Carte 2

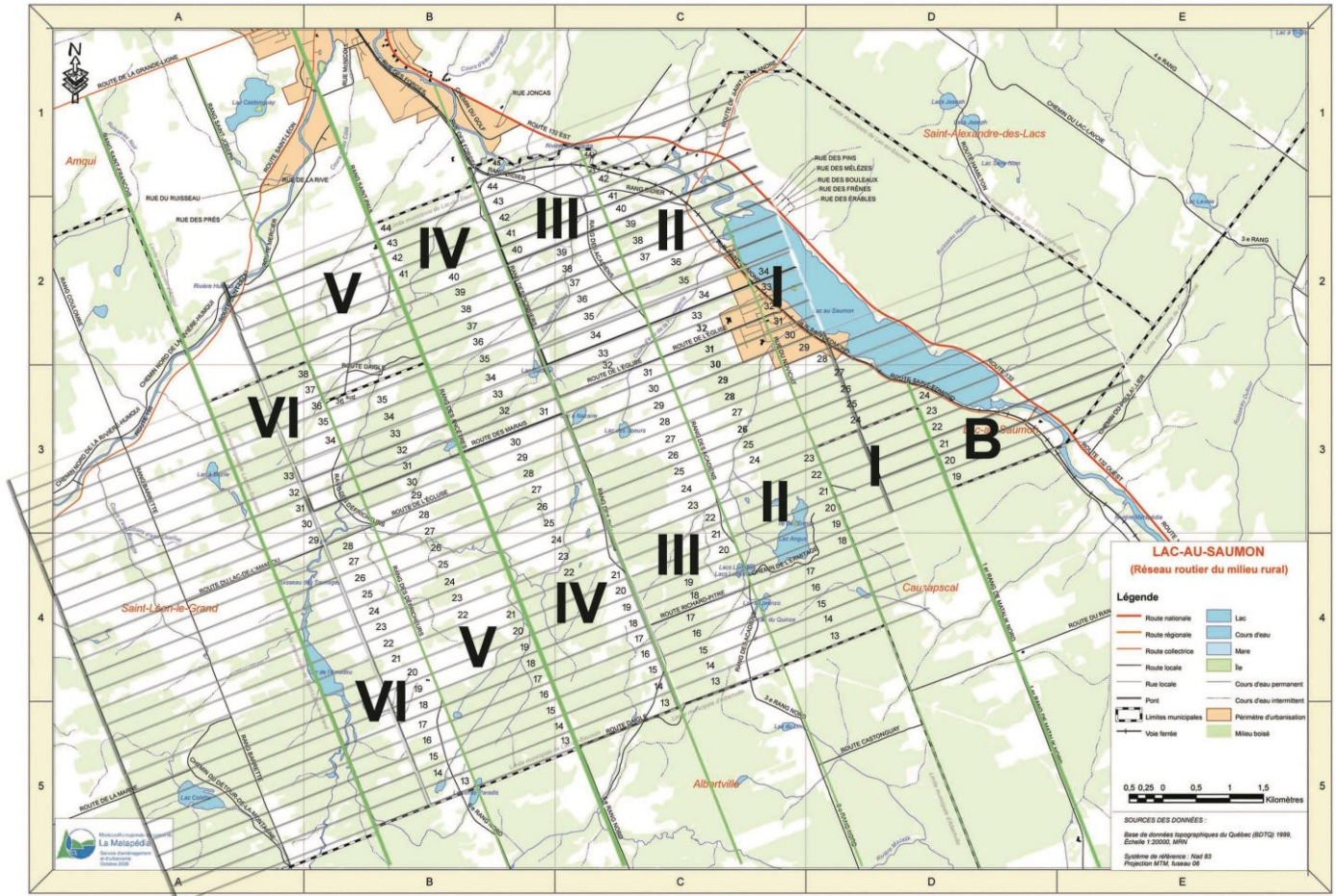

SOURCES

Le livre « Il y a cent ans, j'arrivions des Îles », publié en 1996 lors du centenaire de l'arrivée à Lac-au-Saumon des premiers Acadiens en provenance des Îles-de-la-Madeleine, ainsi que le volume « Au grand jour ou les évolutions d'une paroisse canadienne » du curé-fondateur de Lac-au-Saumon, l'abbé Alexandre Bouillon, constituent les principales sources ayant servi à l'écriture du précédent texte. D'autres informations proviennent des archives paroissiales d'Amqui et de Lac-au-Saumon ainsi que de certains sites web spécialisés en généalogie. La liste complète des sources utilisées est mentionnée ci-après :

- ancestors.familysearch.org
- Bouillon, Alexandre. *Au grand jour ou les évolutions d'une paroisse canadienne, Saint-Edmond-du-Lac-au-Saumon, comté de Matapédia, province de Québec (Canada)*. Éditions Vulliez, Joigny, Yonne (France), 1926, 312 p.
- Comité du centenaire. *Programme-souvenir La mémoire en fête 1896 1996 Centenaire de l'arrivée des premiers Acadiens des Îles-de-la-Madeleine à Lac-au-Saumon*, Imprimerie Amqui (1996), Amqui, 1996, 47 p.
- genealogie-info.ca
- gw.geneanet.org
- http://cadelle.blogspot.com/2008_01_01_archive.html
- <https://paulinecarbonneau34.wordpress.com/2012/02/23/les-francais-aux-iles-de-la-madeleine/amp/>
- Leblanc, Bertrand-B., St-Amand, Iréné, Thériault, Raymond et al. *Il y a cent ans, j'arrivions des Îles*. Impression Nouvelle Image inc., Mont-Joli, 1996, 250 p.
- numerique.banq.qc.ca
- Turbide, Rachel et al., *Geneviève et Eusèbe un héritage à partager*, Éditions Rachel Turbide, Le Bic, 2006, 451 p.
- Turbide, Rachel et al., *Répertoire des familles Turbide et Turbis descendants de Dominique Dithurbide et Marie-Anne Boudrot*, Éditions Rachel Turbide, Baie-Comeau, 1997, 158 p.
- www.ancestry.ca
- www.ancestry.ca
- www.mesaieux.com
- www.nosorigines.qc.ca
- [//fr.wikipedia.org](http://fr.wikipedia.org)